Le Prône de Kerlouan

Vendredi 23 février 2024

HORAIRES DE LA MAIRIE

Lundi et jeudi : 8h15 - 12h15 et 14h - 17h
Mardi, mercredi, vendredi : 8h15-12h15

LES PERMANENCES DES ÉLUS

Christian COLLIOU, maire : le vendredi sur RDV
Alain THIEBAUT, adjoint voirie : le vendredi sur RDV
Marie Jo GAC et Nicole PREMEL-CABIC - CCAS : le jeudi sur RDV
Caroline ACH, adjointe à la vie associative : le vendredi sur RDV
Gérard MITCHOVITCH : Correspondant défense, parcours citoyen : le samedi sur rdv
Jean-Yves COLLEAU : 06 20 41 39 58

POLICE MUNICIPALE

Mardi et vendredi de 13h30 à 17h sous réserve d'intervention extérieure

Pour nous joindre

02 98 83 93 13
mairie@kerlouan.bzh
www.kerlouan.fr (Français)
commune de Kerlouan

Pour les frelons : **02 98 83 93 13** ou frelon.kerlouan@gmail.com
N° urgence élus : **07 61 80 08 65**
N° astreinte eau/assainissement : **02 98 83 02 80**

COLLECTES DES BACS INDIVIDUELS

ORDURES MENAGERES : ☞ ***Secteur 1*** **:** Vendredi 1er mars ☞ ***Secteur 2*** **:** Vendredi 8 mars ☞ **EMBALLAGES SECS :** Mercredi 28 février

LA COMMUNE RECRUTE
Ses saisonniers

JOBS D'ÉTÉ

- **« Agent accueil de jour et régisseur au Camping de Rudoloc »** : temps complet (35h/sem) du 14/06 au 31/08. Accueil des estivants, gestion du camping, régie, facturation. **1801.74 €** brut /mois + 10 % de congés payés + prime de régie pour la saison (environ 100 €). Travail le dimanche. 1 jour de repos par semaine (jour à définir).
- **« Agent accueil de jour et régisseur suppléant au Camping de Rudoloc »** : temps non complet (24h/sem) du 14/06 au 31/08. Accueil physique et téléphonique, gestion du camping, régie (suppléance). **1235.48 €** brut / mois + 10 % de congés payés + prime de régie pour la saison (environ 50 €). Jours de travail hebdomadaires à définir.
- **« Agent accueil de nuit au camping de Rudoloc »** : temps complet (35h/sem) du 1er/07 au 30/08. Accueil des estivants, rondes et surveillance. Prise de poste à 18h15, astreinte jusqu'à 7h15 (logement sur place). **1801.74 €** brut/mois + nuit + 10 % de congés payés. Travail les lundi, mardi, jeudi, vendredi, samedi et dimanche.
- **« Agent d'entretien au camping de Rudoloc »** : temps non complet (21h/sem) du 15/06 au 31/08. Entretien des sanitaires du camping, du poste SNSM et WC publics bourg. **1081.04 €** brut/mois + 10 % de congés payés. Temps de travail modulable sur la période. Travail quotidien en début de matinée puis en fin d'après-midi, dont le dimanche. 1 jour de repos par semaine (jour à définir).
- **2 «Agents d'accueil bibliothèque »** : du 06/07 au 31/08 (soit juillet, soit août) – Temps non complet (15h/sem) – Travail du lundi au samedi de 9h45 à 12h15. **772.17 €** brut/mois + 10 % de congés payés.
- **2 « Animateurs de plage »** : du 06/07 au 25/08 – Accueil des enfants pour animation des plages – titulaire du BAFA ou équivalent - Temps non complet (24h/sem) – Travail le lundi, mardi, mercredi, jeudi, vendredi et samedi – **1235.48 €** brut / mois + 10 % de congés payés.

Transmettre pour le 15 mars : **votre candidature (lettre de motivation + CV) à Monsieur le Maire – Mairie – 30 Rue de la Côte des légendes – 29890 Kerlouan ou par mail : mairie@kerlouan.bzh en précisant le ou les poste(s) sur le(s)quel(s) vous postulez.**

⇨ **VENEZ NOUS AIDER Á DÉCORER LE BOURG POUR PÂQUES** : Vous avez apprécié les décorations de Noël et vous n'avez pas pu y participer ! Il n'est pas trop tard pour vous joindre à nous. Vous souhaitez apporter votre savoir-faire et vos idées pour que votre bourg soit beau à Pâques ! Nous comptons sur vous dans un esprit chaleureux et de convivialité ***le vendredi 1er mars de 14h à 17h*** dans les locaux Ste Anne ! Profitez pour venir partager ce moment agréable avec vos enfants ou petits-enfants pendant les vacances de février ! **Cet après-midi est ouvert à tous les kerlouanais (e)s souhaitant venir s'associer à ce nouveau projet**. Un goûter sera organisé en fin d'après-midi. Le matériel sera fourni.

MENEHAM EN TRAVAUX : Du 19 février au 15 voir au 31 mars (en fonction de la météo), le site de Meneham en Kerlouan sera en travaux. La CLCL investit avec la Région Bretagne pour mieux accueillir les visiteurs mais aussi pour préserver ce lieu d'exception. Concrètement, le parking à proximité du village sera entièrement fermé. Les PMR sont exceptionnellement autorisés à se garer sur le parking réservé aux pêcheurs-plaisanciers au niveau de la cale de Pors Doun durant la durée des travaux.
Plus d'informations : Tourisme Côte des Légendes ✆ **02 29 61 13 60**

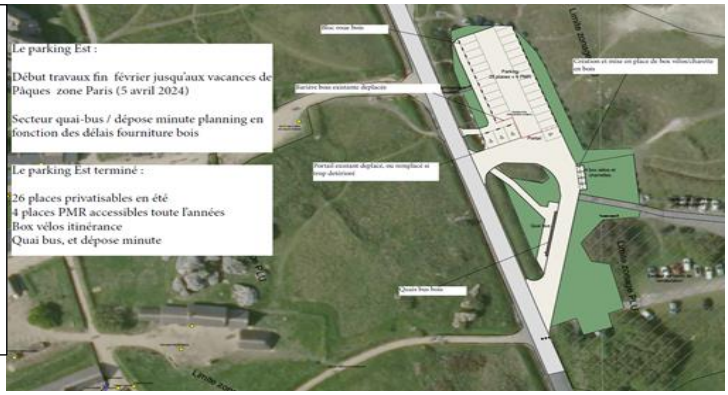

⇨ **CONSEIL MUNICIPAL :** Le prochain conseil municipal se tiendra le jeudi 29 février à 20h30 en mairie.

⇨ **HORAIRES DE LA MAIRIE :** Pendant les vacances de février, la mairie est ouverte uniquement le matin.

⇨ **BIBLIOTHEQUE TI AL LEOR** ✆ **02 98 83 99 58** – https://mediatheque-kerlouan.c3rb.org/ (catalogue en ligne). Pendant les vacances scolaires, la bibliothèque est ouverte du 26/02 au 10/02 lundi au vendredi 10h30 à 11h30 - samedi et dimanche 10h à 11h30. **Jusqu'au 24 avril** : Concours de la BD « Luc Jeffroy ». Election de la meilleure BD policière catégorie « jeunes » et « adultes ».

⇨ **CAMPAGNE DE PIEGEAGE DES RATS MUSQUÉS ET RAGONDINS : APPEL A BENEVOLES :** Si vous êtes intéressés, des cages sont mises à votre disposition. Vous pouvez les retirer au siège du Syndicat des Eaux du Bas-Léon à Kernilis en contactant le **06 32 10 68 05**. Une permanence de remise de cages est assurée le **mercredi 6 mars de 18h à 19h**. Une contribution de 5 € pour chaque prise est remise aux piégeurs, en reconnaissance de leur investissement. Besoin de plus d'informations ? N'hésitez pas à nous contacter :

Syndicat des Eaux du Bas-Léon 2 route de Pen Ar Guear – 29260 KERNILIS ✆ **02 98 30 75 27**

⇨ **CONCERTATION PUBLIQUE LES ZONES D'ACCELERATION DE LA PRODUCTION D'ENERGIE RENOUVELABLE** Pour répondre à l'objectif de neutralité carbone fixé pour l'horizon 2050, tant au niveau européen, qu'au niveau national, la France doit accélérer le développement de la production d'énergies renouvelables sur son territoire. La loi du 10 mars 2023 relative à l'accélération de la production des énergies renouvelables (loi « APER ») fait de la planification territoriale une disposition majeure et remet les communes au cœur du dispositif. En effet, celles-ci doivent établir une cartographie des secteurs propices aux énergies renouvelables, définie à partir des potentiels énergétiques locaux, qui donne lieu à une concertation du public. La commune de Kerlouan a décidé d'organiser une concertation publique pour la définition de ces zones. Celle-ci se déroulera du **mardi 5 mars 2024 au vendredi 16 mars 2024**. Le recueil de vos observations pourront se faire via le registre disponible en mairie, la messagerie mairie@kerlouan.bzh ou par courrier. Le dossier est disponible en mairie aux heures d'ouverture du public ou via le site internet de la mairie en téléchargeant le dossier.

COMMUNAUTÉ CHRÉTIENNE LOCALE DE LA CÔTE DES LÉGENDES

- **Samedi 18 février** : Messe à 18h à Lesneven.
- **Dimanche 25 février** : Messe à 10h30 à Brignogan « Fête de Ste Bernadette ».
- **Brignogan :** La messe du mardi à 9h15 sera célébrée à chapelle Pol.
- **Maison paroissiale de Plounéour:** permanences le mercredi et le samedi de 10h à 11h30.

Kig ha farz : L'équipe d'animation de la CCL de la côte des légendes remercie chaleureusement tous les bénévoles, les donateurs et les personnes qui ont pris des repas à emporter ou ont mangé sur place. Le bénéfice de cette manifestation aidera notre CCL à financer les différents travaux dans les églises de la côte des légendes.

COMMUNAUTÉ DE COMMUNES

12 Bd des Frères Lumière – Lesneven ✆ **02 98 21 11 77** – **Courriel** : **contact@clcl.bzh** – **Site** : **www.clcl.bzh**
Horaires : Du lundi au vendredi : 8h - 12h et 13h30 - 17h (Fermé au public le jeudi matin) – Le vendredi : 8h - 12h et 13h30 – 16h30

⇨ **URBANISME : LE PLUI-H SOUMIS A ENQUETE PUBLIQUE DU 29 JANVIER AU 1ER MARS 2024** : **Le PLUi-H soumis à enquête publique jusqu'au 1er mars 2024** ***Informations pratiques*** ✆ **02 98 21 11 77;** *amenagement@clcl.bzh*

Arrêté en conseil communautaire le 15 novembre 2023, le projet de Plan local d'urbanisme intercommunal et habitat (PLUi-H) de la Communauté Lesneven Côte des Légendes est soumis à enquête publique jusqu'au vendredi 1er mars 2024. La commission d'enquête tiendra des permanences sur différents sites :

Voici les dernières permanences : **Communauté Lesneven Côte des Légendes :** vendredi 1er mars de 13h30 à 16h ; **Guisseny :** samedi 24 février de 9h à 11h30, mardi 27 février de 9h à 11h30 ; **Kerlouan :** jeudi 29 février de 14h à 16h30 ; **Ploudaniel :** samedi 24 février de 9h à 11h30 ; **Plounéour-Brignogan-Plages** : jeudi 29 février de 9h à 12h.

L'ensemble des pièces du dossier sera disponible à compter du lundi 29 janvier 2024 dès 9h sur le registre dématérialisé à l'adresse suivante : https://www.registre-dematerialise.fr/5106. Des dossiers papiers complets seront également consultables aux jours et aux heures d'ouverture des différents lieux de permanences. Au sein des autres mairies, le plan de zonage, le règlement et les orientations d'aménagement et de programmation (OAP) propres à chaque commune ainsi que le PADD seront disponibles et consultables sur place.

Les observations éventuelles pourront être :

- consignées sur le registre dématérialisé disponible à l'adresse : https://www.registre-dematerialise.fr/5106 ;
- adressées par courriel à enquete-publique-5106@registre-dematerialise.fr ;
- transmises par correspondance à la Présidente de la commission d'enquête, à l'adresse : Communauté Lesneven Côte des Légendes, 12 boulevard des Frères Lumières, 29260 Lesneven ;
- inscrites dans les registres mis à disposition dans les mairies désignées comme lieu d'enquête citées plus haut.

⇨ **CONSEIL ECOLOGIQUE DE LA SEMAINE : Faire durer son smartphone.** Aujourd'hui les Français changent de smartphone en moyenne tous les 2 ans alors que 88 % des téléphones remplacés fonctionnent encore. Comme réduire cette consommation ? D'abord, en prenant soin de notre appareil ; ensuite, en le réparant si possible. Sachez qu'en 2024, **l'État a mis en place un bonus de 25 €,** déduit en cas de réparation de votre écran cassé auprès d'un professionnel agréé. Enfin, lorsqu'un téléphone est hors d'usage, vous pouvez recycler les pièces auprès d'un professionnel et le remplacer par un smartphone reconditionné. Cela réduit jusqu'à 8 fois l'impact environnemental de l'achat. ***Informations pratiques :*** *Éner'gence, l'agence Énergie - Climat du Pays de Brest, conseille, informe et sensibilise aux économies d'énergie et aux énergies renouvelables. Contact :* ***02 98 33 15 14*** *; https://www.energence.bzh/ Consultez le montant de tous les appareils éligibles au bonus sur https://urlz.fr/pCa6*

⇨ **ATELIER « Je prépare ma retraite » animé par la CARSAT BRETAGNE le mardi 12 mars de 14h à 17h à la salle communautaire de Lesneven.** Vous avez plus de 55 ans, vous êtes (ou vous avez été) affiliés au régime général et vous souhaitez vous renseigner sur les démarches à effectuer pour votre départ à la retraite. Les places étant limitées, merci de vous inscrire au **02 98 21 13 14** ou à l'accueil de la Maison de l'Emploi/France services**. Maison de l'Emploi/France services - à Lesneven. Horaires : 8h30-12h/13h30-17h30 (16h30 le vendredi)✆ 02 98 21 13 14**

⇨ **V-LEGENDES : LOCATION DE VELOS A ASSISTANCE ELECTRIQUE (VAE) LONGUE DUREE** Composé d'une flotte de 19 Vélos à Assistance Électrique (VAE) et d'un Vélo Cargo à Assistance Électrique (VCAE), le service V-Légendes permet aux habitants de tester un vélo électrique en situation réelle pour les déplacements du quotidien avant de passer le cap de l'achat. Deux tarifs sont proposés en fonction de la durée d'abonnement : 75 € pour 3 mois et 150 € pour 6 mois. Une tarification solidaire (45 € pour 3 mois et 90 € pour 6 mois) est appliquée pour les ménages dont les revenus sont inférieurs au plafond ANAH, pour les étudiants et les jeunes travailleurs de moins de 25 ans. Réservez directement sur le site Internet de la CLCL à l'adresse : https://urlz.fr/pC1V Informations pratiques : Télécharger la brochure de présentation du service V-Légendes sur https://urlz.fr/pC1V ✆ **02 98 21 11 77** ; mobilitesactives@clcl.bzh

⇨ **JEUNESSE - Chéquier jeunes : demandez-le !** Pour la 3ème année consécutive, la CLCL réitère son offre pour les jeunes du territoire avec son Chéquier jeunes. Un bon moyen pour découvrir de nouvelles activités à moindre coût ! **D'une valeur de 20 € (4 chèques de 5 €), ce dispositif vise à inciter les 13-20 ans à pratiquer des activités physiques et culturelles.** Il permet de bénéficier d'une réduction dans l'une de nos structures partenaires : Cinéma Even, Spadium, Centre Socioculturel Intercommunal, associations sportives, etc. Le chéquier est à retirer auprès du Service Info Jeunes. Se munir d'une pièce d'identité. ***Informations pratiques*** *- Service Info Jeunes au* **06 45 85 85 50** *ou à sij@clcl.bzhListe des partenaires sur clcl.bzh*

⇨ **SALON « JOBS D'ETE & EMPLOIS SAISONNIERS »** : Salle Kerjézéquel – Lesneven : le samedi 16 mars de 10h à 13h. Rencontres avec les employeurs, information/espace moins de 18 ans, pôle alternance et organismes de formations. Venez rencontrer les employeurs du territoire présents (restauration, services à la personne, commerce, agriculture, agro-alimentaire, animation, intérim …). Gratuit et ouvert à tous, **pensez à apporter des CV**.

⇨ **RECYCLERIE** : Ce samedi 24 février, une vente spéciale PLAYMOBIL est organisée au rayon jouets, beaucoup de choix en Playmobil 123 et Playmobil, domaine de la ferme, château fort, caserne de police, univers du moyen âge, véhicules, cirque, indiens, cowboys...). Pour information, la recyclerie reste ouverte pendant les vacances de février (espace vente et dépôt).

VIE ASSOCIATIVE ET ACTIVITES SPORTIVES

⊙ **ASRK (Amis des sentiers de randonnées de Kerlouan)** : Les Amis des Sentiers de Randonnée de KERLOUAN organisent une raclette le **dimanche 17 mars** à partir de 12h dans les 3 salles polyvalentes du bourg de Kerlouan. **Sur réservation uniquement-avant le 3 mars ✆ 07 70 73 60 45 ou 06 80 71 22 51 ou 06 83 11 27 60.** Tarif : Adultes 15 € - enfants : 8 € jusqu'à 12 ans. Boissons non comprises. Une marche gratuite et accompagnée sera organisée avec un départ groupé à 9h30 **face aux salles polyvalentes.**

⊙ **APPPP (Association des Pêcheurs plaisanciers du Pays Pagan) :** Assemblée générale de l'APPPP se tiendra le samedi 2 mars à partir de 10h30 à la salle Ar Mor Glaz. Adhésions et renouvellements à partir de 9h. A. Bertin ✆ **06 85 02 63 09**

⊙ **FCCL** : Dimanche 10 mars : **D1 J15** : St Divy Sport - FC Côte des Légendes, Saint-Divy, 15h30 - **D3 J15** : ES Tréflez - FC Côte des Légendes B, Tréflez, 13h30- **Loisirs J15** : ESY Ploudaniel - FC Côte des Légendes, Ploudaniel, 10h.

⊙ **APEL DE L'ECOLE SAINTE-ANNE DE KERLOUAN** organise une foire aux puces le dimanche 24 mars 2024, de 9h à 17h dans la salle Guilmoto (ouverture à 7h pour les exposants). Les exposants sont invités à s'inscrire en appelant ou en envoyant un sms au **07 86 59 61 34**. ***Prix d'entrée pour les visiteurs*** : 1,50 € (gratuit – de 12 ans). ***Prix pour les exposants*** : 4 € par table (75 x 110 cm). Crêpes et buvette sur place !

⊙ **NATIONAL DE PETANQUE CÔTE DES LEGENDES** : Loto à la salle Kerjézequel de Lesneven le samedi 2 mars à 19h30. Ouverture des portes à 15h. 10 000 € de lots ! 3500 € en bons d'achats, 1 vélo électrique, 1 robot aspirateur, TV 162 cm et 82 cm, …..

⊙ **LES AMIS DU MONDE** : Vide Grenier et Jardin, **dimanche 21 avril**. Dans les salles communales au bourg de Kerlouan. Inscription au **06 82 47 85 89.** Assemblée générale: le dimanche 3 mars à 10h30. Salle Etienne Guilmoto.

⊙ **CLUB « LES TAMARIS, GENERATION MOUVEMENT»** : Un concours de belote pour les adhérentes secteurs le mardi 27 février à la salle Lanveur de Kerlouan. Les inscriptions se feront à partir de 13h30. Le concours débutera à 14h.

⊙ **COMITE DE JUMELAGE KERLOUAN-ORSCHWIHR** : Une réunion de compte rendu de la choucroute est prévue le lundi 26/02 à 18h30 à la salle Ker Diguemer. Les membres du bureau, les adhérentes et les familles d'accueil y sont conviés.

⊙ **ADMR** : Venez découvrir les bienfaits de la sophrologie lors de 5 séances gratuites à Lesneven. Cette animation est à destination de toutes les personnes âgées de plus 60 ans, curieuses d'expérimenter une technique de relaxation et de gestion du stress. Les séances auront lieu au centre socioculturel, les mardis 12, 19 et 26 mars, 2 et 9 avril 2024 de 14h à 15h15. Inscription au **07 85 84 45 35**.

ACTIVITÉS COMMERCIALES

➲ **RESTAURANT LE GALION ✆ 06 76 70 90 32 :** Nouvelle carte d'hiver avec menu du jour à 15 € : entrée/plat/dessert/boisson ainsi que plats à la carte - **Plats de la semaine** : ***Lun 26*** : Poule au pot à l'ancienne – ***Mar 27*** : Côte de porc charcutière – ***Mer 28*** : Bœuf bourguignon– ***Jeu 29*** : Farz Nevez– ***Ven 23*** : Fish and chips - Ouvert du lundi au vendredi midi, le soir et le week-end sur réservation pour les groupes, au restaurant ou en traiteur le-galion@orange.fr

➲ **RESTAURANT LA P'TITE FRINGALE** ✆ **02 30 82 34 54** : Le restaurant vous accueille du lundi au samedi le midi uniquement avec une formule (entrée / plat /dessert) à 14,50 €. Également des Burgers maison ainsi que la carte. Possibilité de plats à emporter et de repas de groupe le soir et le week-end sur réservation.

➲ **LE COLIBRI MAGPRESSE CADEAUX-SOUVENIRS - LOTO – EPICERIE FINE** ✆ **02 98 83 96 62** - le-colibri2@orange.fr. Que diriez-vous d'un thé pour tous les moments de la journée, emmitouflé dans un sweat ou veste de la nouvelle collection, en lisant un roman de vos auteurs policiers préférés ? Faites-vous plaisir, venez faire votre choix. Et suivez-nous sur Facebook.

➲ **PATTY COIFFURE** ✆ **02 98 83 98 54** : Idée cadeau : bons/chèques cadeaux valables en esthétique, coiffure dame et homme. Envie de vous faire plaisir : manucure, pédicure, soin visage, maquillage et toute nos prestations dame, coiffure, brushing, couleur mèche et homme également sans oublier entretien, coupe et soin pour la barbe !

➲ **ARNAUD LARSONNEUR – MAÇON** ✆ **06 42 75 79 28** - Arnaud Larsonneur - maçon : construction, rénovation, travail de la pierre.

➲ **TAXI CALONNEC** ✆ **02 98 83 96 35** : Transport médical assis, conventionné sécurité sociale et toutes caisses, transport d'enfants, trajet privé et pro 7 jours sur 7, liaison gare et aéroport, véhicules 5 et 7 places. Commune de stationnement : Kerlouan.

➲ **MENUISERIE CHARPENTE MLG – KEVIN LE GUEN** ✆ **06 32 59 52 67** : Réalise à neuf ou rénovation extension – aménagement intérieur/extérieur, placo, fenêtres, portail, terrasse, carport, isolation extérieure - **menuiseriemlg@orange.fr**

➲ **MEDIUM CARTOMANCIENNE :** ✆ **07 70 07 53 91** : Passé présent, futur, amour, argent, travail. C'est avec respect et en toute discrétion que je répondrai à vos questions. Sur rdv ou par téléphone.

➲ **DJ ÉNERGIE – JÉRÉMY DROFF** ✆ **06 22 90 58 29** : L'entreprise propose ses services d'installation de chauffage (poêle et chaudière à granulés). Grâce à son agrément RGE, toute personne confondue peut bénéficier des subventions de l'Etat pour la pose de panneaux solaires - mail : jeremy.droff@outlook.fr

➲ **SARL ERIC HABASQUE – KERELEC** ✆ **06 08 09 62 12** : ✆ **06 08 09 62 12** : Besoin de changer de système de chauffage ? La SARL Eric Habasque est là pour ça. Agrée Qualipac pour les pompes à chaleur, et qualibois pour les poêles et chaudières à granulés. Nous nous occupons de la gestion des dossiers d'aides et de subventions.

➲ **SARL SERGE JAFFRÉ** - Thomas Jaffré ✆ **07 85 75 50 64** ou **02 98 83 94 02** : Electricité, plomberie, chauffage, sanitaire, salle de bain, poêle, pompe à chaleur. Neuf, rénovation, dépannage, ramonage. Devis gratuit.

➲ **SARL LOAËC PIERRE ET CIE** ✆ **02 98 83 93 45** ou **06 71 86 90 33** : Vente de bois de chauffage, pellets, granulés et bois densifié.

➲ **LA FÉE DU JARDIN** ✆ **06 40 18 86 92** : Création et entretien de jardins, abattage et élagage. Devis gratuit 50 % de réduction ou crédit d'impôt pour les particuliers uniquement sur les prestations d'entretien - lafeedujardin29@gmail.com

➲ **AU JARDIN DE LEZERIDER :** ✆ **06 70 98 98 20** : La vente directe de légumes frais et de saison (certification biologique) se fait le mercredi de 16h à 19h30 (Direction plage du Crémiou). Adresse pour les commandes de paniers : panierlezerider.fr

➲ **MARIANNE**, "Une Bulle de Bien-être et de Sérénité" ✆ **06 78 24 05 39**, vous propose des massages, moins de visage,... L'Institut de massages, situé à 5 min du village de Meneham, est ouvert du lundi au dimanche inclus ! (Fermé les mardis). Diplômée de l'école Azenday à Nantes et, forte d'une expérience de 17 années dans les soins (en autres, durant 7 ans à la Thalasso de Roscoff), Marianne souhaite partager avec vous sa passion et son expérience. **Possibilités de cartes cadeaux. Vente de produits cosmétiques marins "Nature et Mer",** 100% naturels, bretons, à base d'algues et de plantes marines. **OFFRE DE LANCEMENT : Le KOBIDO (lifting facial japonais) 1h : 50 € et le QI NEI ZANG (massage énergétique du ventre) 1h30 : 70 €. (Valable jusqu'au 15 mars inclus).** Offrez-vous une pause ressourçante et relaxante, dans un cadre convivial et chaleureux... site : www.kerlouan.net

➲ **LE MALOK** : **horaires d'hiver** : ouverture en continu les samedis et dimanches (jusqu'à 1h si monde) ; mardi, mercredi, jeudi : 9h à 13h ; vendredi de 9h à 13h et de 17h - 1h. Toujours fermé le lundi. **En cas d'évènements spéciaux** : Sports, anniversaires, obsèques... et sous réserve de réserver (de préférence 48h à l'avance), nous ouvrirons à la demande. Vous pouvez laisser un message au 02 98 83 98 76 (laissez vos coordonnées).

➲ **A VOTRE SERVICE 7j/7** ✆ **06 52 77 81 54** : Jérôme Denis, multi services : déménagement, vide-maison, transport, bricolage, garde d'animaux. 7 jours/7.

➲ **IMMOBILIER DE LA COTE DES LEGENDES** : Vanessa et Claude vous accompagnent dans vos projets de vente ou d'achat d'un bien. Nous habitons Guisseny et Kerlouan, connaissons parfaitement l'évolution du prix du marché. Depuis 12 ans, nous travaillons dans la plus grande sincérité et honnêteté avec nos clients. ✆ **06 63 35 44 18 ou 06 74 80 79 14**

PETITES ANNONCES

Assistante maternelle : Sur Kerlouan, dispose de 2 places et 1 place pour remplacement. Horaires atypiques acceptés, du lundi au samedi. Adaptation aux rythmes de l'enfant et veille à son bien-être et son évolution ✆ **06 62 55 36 70**

Recherche prestation : recherche 1 personne pour aider à la création d'un site Web à propos de la recette de cuisine « Kouign patatez » ✆ **07 82 32 11 60**

Objet trouvé : Lunettes femme sur le côté côtier près du Fanal le 4/02/2024 – Contacter la mairie

CHEZ NOS VOISINS….

➪ **PELERINAGE MONTFORTAIN** : Le pèlerinage Montfortain aura lieu du 14 au 20 avril, pour tous renseignements ou inscriptions s'adresser à Augustin Tanguy : **06 87 74 77 48**/Monique Lyvinec : **02 98 83 91 69**.

➪ **LA VESTI-BOUTIQUE DE LA CROIX-ROUGE A LESNEVEN** accueille tous les publics les lundis et mardis matin et les jeudis, vendredis et samedis après-midis. Ayez le souci de l'économie ou celui de l'écologie, venez choisir de jolies pièces (vêtements et accessoires) hommes, femmes, enfants à très petits prix. Nous proposons des articles de seconde main et des articles neufs. Nous vous accueillons avec le sourire, venez nous rencontrer au 4, place de l'Europe à Lesneven. ✆ **02 98 21 09 28.**

MEDECIN–DENTISTE : 15 (Samu) - PHARMACIES DE GARDE ✆ 32 37 – POMPIERS : 18 ou 112 – GENDARMERIE : 17 ou 02 98 83 00 40

CABINETS INFIRMERS : Cabinet LE LÉA – RAOUL – GAC – Kerlouan ✆ **02 98 83 91 94**– Cabinet UGUEN – LEFRANCQ – Kerlouan ✆ **07 86 21 11 86**

OFFICE DE TOURISME DE LA COTE DES LEGENDES : Site de Meneham – ✆ **02 98 83 95 63**

Présence de défibrillateurs : 1 devant la salle Etienne Guilmoto - 1 à l'entrée du complexe sportif de Lanveur – 1 au camping Plage de Meneham

CINEMA EVEN – LESNEVEN

– **Bob Marley** : lun 26 à 20h15 – dim 25 à 15h45– **Cocorico** : Ven 23 à 20h15, dim 25 à 10h45 – **A man** : Dim 25 à 20h15 – **LA ferme de Bertrand** : lun 26 à 14h15 – **Tout sauf toi** : mer 28 à 14h15 – **DAAAAAAALI !** : Keu 29 à 20h15, dim 3 à 20h15 – **Maison de retraite 2** : ven 1er à 14h15, sam 2 à 20h15, mar 5 à 14h15 – **Chien et chat** : ven 1er à 20h15, dim 3 à 15h45