Le Prône de Kerlouan

Vendredi 8 décembre 2023

HORAIRES DE LA MAIRIE

Lundi et jeudi : 8h15 - 12h15 et 14h - 17h
Mardi, mercredi, vendredi : 8h15-12h15

LES PERMANENCES DES ÉLUS

Christian COLLIOU, maire : le vendredi sur RDV
Alain THIEBAUT, adjoint voirie : le vendredi sur RDV
Marie Jo GAC et Nicole PREMEL-CABIC - CCAS : le jeudi sur RDV
Caroline ACH, adjointe à la vie associative : le vendredi sur RDV
Gérard MITCHOVITCH : Correspondant défense, parcours citoyen : le samedi sur rdv
Jean-Yves COLLEAU : 06 20 41 39 58

POLICE MUNICIPALE

Mardi et vendredi de 13h30 à 17h sous réserve d'intervention extérieure

Pour nous joindre

02 98 83 93 13
mairie@kerlouan.bzh
www.kerlouan.fr (Français)
commune de Kerlouan

Pour les frelons : **02 98 83 93 13** ou frelon.kerlouan@gmail.com
N° urgence élus : **07 61 80 08 65**
N° astreinte eau/assainissement : **02 98 83 02 80**

COLLECTES DES BACS INDIVIDUELS

ORDURES MENAGERES : ☞ ***Secteur 2*** **:** Vendredi 15 déc. ☞ ***Secteur 1*** **:** Vendredi 22 déc. ☞ **EMBALLAGES SECS :** Mercredi 20 décembre

⇨ **BIBLIOTHEQUE TI AL LEOR** ✆ **02 98 83 99 58** – https://mediatheque-kerlouan.c3rb.org/ (catalogue en ligne). La bibliothèque est ouverte le mercredi de 10h à 11h30 et 16h à 17h30 ; le samedi et dimanche de 10h à 11h30.

⇨ **DEFIBRILLATEUR ABSENT – SALLE ETIENNE GUILMOTO** : le défibrillateur est défectueux et pour cette raison il a été retiré de devant les salles. Il sera remis dès que possible quand il sera opérationnel. Nous vous tiendrons informer.

⇨ **APPEL D'OFFRES - MARCHE DE FOURNITURES** – Acquisition d'une tractopelle - Procédure adaptée - Consultation des entreprises en cours - Date limite de remise des plis : lundi 18/12/2023 à 14h30 - Dossier de consultation téléchargeable sur la plateforme Mégalis : Portail des marchés publics - Consultations - 2023-02 (bretagne.bzh)

⇨ **DISTRIBUTION DES CHOCOLATS POUR LES 85 ANS ET PLUS** : Tous les ans, la municipalité et le CCAS offrent des chocolats à nos aînés de 85 ans et plus. Depuis 2 ans, il n'y a plus de distribution dans les maisons. Des journées de distribution seront organisées **les mercredis 20 et jeudi 21 décembre de 14h à 16h**. Vous ne pouvez pas vous déplacer ? Un membre de votre famille, votre aide-ménagère, un voisin peut venir retirer votre boite de chocolats pour vous à la mairie.

COMMUNAUTÉ CHRÉTIENNE LOCALE DE LA CÔTE DES LÉGENDES

- **Samedi 9 décembre** : Messe à 18h à Lesneven.
- **Vendredi 8 décembre** «Fête de l'Immaculée Conception» : Messe à 18h à la basilique du Folgoët.
- **Dimanche 10 décembre** : Messe à 10h30 à Guissény.
- **Brignogan : Les mardis 12 et 19 décembre** la messe du mardi à 9h15 sera célébrée à l'église Ste Bernadette.

COMMUNAUTÉ DE COMMUNES

12 Bd des Frères Lumière – Lesneven ✆ **02 98 21 11 77** – **Courriel** : **contact@clcl.bzh** – **Site** : **www.clcl.bzh**
Horaires : Du lundi au jeudi : 8h - 12h et 13h30 - 17h – Le vendredi : 8h - 12h et 13h30 – 16h30

◆ **INVESTISSEMENT IMMOBILIER : le dispositif « Denormandie » prolongé jusqu'à fin 2024 :** Alors qu'il devait disparaître à la fin de cette année, **le dispositif Denormandie est prolongé jusqu'au 31/12/2024.** Si vous souhaitez investir dans un logement locatif ancien nécessitant des travaux de rénovation, c'est le moment de vous y intéresser : ce dispositif prend la forme d'une réduction d'impôt sur le revenu, accordée sur la totalité de l'opération, de l'achat du bien à la réalisation des travaux (jusqu'à 300 000 €). Pour cela, il faut **acheter un logement vide à rénover sur les communes de Lesneven ou Le Folgoët** pour le mettre ensuite en location, à un loyer plafonné et à des locataires dont les ressources sont aussi plafonnées. ***Informations sur le dispositif Denormandie :*** *Jeanne Fauvel au* **02 98 21 11 77** *ou à pvd@clcl.bzh. Plus d'informations sur urlz.fr/oMdB*

◆ **PLAN CLIMAT AIR ÉNERGIE TERRITORIAL (PCAET) «Vendredi de la thermographie » : Votre maison est-elle bien isolée ?** Votre maison est-elle bien isolée ? La CLCL a la réponse ! Lors de ce nouveau « Vendredi de la thermographie », vous pourrez consulter le cliché thermique de votre logement et évaluer le niveau de chaleur qui s'échappe de votre toiture. Le **vendredi 15 décembre de 13h à 19h30**, 2 conseillers Tinergie, le service public local de la

rénovation énergétique de la CLCL, vous accueilleront à l'Hôtel communautaire à Lesneven pour vous expliquer les résultats de votre maison ou immeuble le temps d'un rendez-vous individuel de 25 minutes. Inscrivez-vous dès maintenant par téléphone au **02 98 33 20 09**. ***Prise rdv : 02 98 33 20 09***. *Gratuit et ouvert aux habitants du territoire de la CLCL.*

◆ **ALCOOL-ASSISTANCE PLOUVIEN-PLOUDALMEZEAU** : Prochaine réunion mensuelle le **vendredi 15 décembre à 20h30** salle Laënnec à Plouvien Thème : **Bien préparer les fêtes** – Réunion ouverte à tous Rens. ✆ **06 71 02 81 29**

VIE ASSOCIATIVE ET ACTIVITES SPORTIVES

⦿ **COMITE D'ANIMATION DE BOUTROUILLES** : Pour rappel, le feu d'artifice du 14 juillet n'a pas pu être tiré en raison du mauvais temps. Il sera tiré le dimanche 10 décembre à 18h à Boutrouilles. A partir de 16h30, vous trouverez sur place des crêpes et une buvette. ***Le feu d'artifice est offert par la municipalité de Kerlouan.***

⦿ **L'ASSOCIATION DES PARENTS D'ELEVES DE L'ECOLE DU TREAS** : organise une opération ferraille **le 16 décembre** devant les services techniques municipaux (route de la digue). Vous pouvez venir déposer vos objets de 9h à 13h le 16 décembre ou bien contacter Thibault au **07 83 64 32 76** pour venir récupérer vos encombrants dans la semaine qui précède ou bien le jour même. Merci pour votre participation !

⦿ **NOËL A MENEHAM 2023 :** À partir du 16 décembre, le village de Meneham s'anime pour les fêtes ! Programme du week-end du 16-17 décembre : marché de Noël de 11h à 19h ; spectacles de la Cie Sumak autour de l'oeuvre "Les brigands naufrageurs", samedi 16 décembre ; tailleurs de pierre, samedi 16 décembre ; spectacle lumineux "Bigouden light" dimanche 17 décembre à 18h ; jeux bretons, vanniers et buvette hivernale des Amis du Monde.

⦿ **ASRK Marche** : **Dimanche 10/12** : participation à la marche du Téléthon de Guissény ; rendez-vous à la salle communale de Guissény à 9h15 pour un départ à 9h30 - circuit de 9.2 km - ou 5.2 km. Participation : 5 € - **Mardi 12/12** : rdv à 13h45 et **jeudi 14/12** à 9h30 face aux salles polyvalentes. Contact : J.J. LE BARS ✆ **02 98 83 94 35 ou 07 70 73 60 45**

⦿ **FCCL : Dimanche 10 décembre** : ⇨ **D1 J10 :** FC Côte des Légendes - GDR Guipavas C, Plounéour-Trez, 15h. ⇨ **D3 J10** : FC Côte des Légendes B - Vaillante Saint-Frégant, Plounéour-Trez, 13h. ⇨ **Loisirs J10** : AS Coat-Meal - FC Côte des Légendes, Coat-Meal, 10h.

⦿ **RUGBY CLUB DE L'ABER PLOUGUERNEAU : Samedi 9 décembre :** ⇨ **M6-M12 :** Entraînement au Grouanëc 10h-12h. ⇨ **M8 :** Tournoi lieu non communiqué. ⇨ **M10 :** Tournoi à Lampaul-Ploudalmézeau ⇨ **M14** : Championnat au Grouanëc 13h. **Dimanche 10 décembre :** ⇨ **Rugby sans contact** : Championnat Val André. **Mercredi 13 décembre :** ⇨ **M10-M12-M14 :** Entraînement de 17h30 à 19h.

ACTIVITÉS COMMERCIALES

➲ **RESTAURANT LE GALION** ✆ **06 76 70 90 32** : Ouvert du lundi au vendredi midi, le soir et le week-end sur réservation pour les groupes, au restaurant ou en traiteur - le-galion@orange.fr

➲ **RESTAURANT LA P'TITE FRINGALE** ✆ **02 30 82 34 54** : Le restaurant est ouvert du lundi au samedi midi. Formule midi du lundi au samedi. Possibilité de repas de groupe et plats à emporter (Burger, plats du jour ou pour repas de groupe).

➲ **LE COLIBRI MAGPRESSE CADEAUX-SOUVENIRS - LOTO – EPICERIE FINE** ✆ **02 98 83 96 62** - le-colibri2@orange.fr. **Dimanche 10 décembre** dès 9h30, **Gérard Chevalier**, scénariste de télévision et cinéma, acteur et écrivain nous fait l'honneur de sa présence afin de dédicacer son nouveau roman dont l'intrigue se passe à Kerlouan **« La rage du naufrageur »**. **Dimanche 17 décembre**, les auteurs de **« Pays Pagan & Ceinture dorée Joyaux du Léon »** dédicaceront leur magnifique ouvrage. Pensez à vos cadeaux de Noël.

➲ **PATTY COIFFURE** ✆ **02 98 83 98 54** : Coiffure esthétique, onglerie, soin du visage et corps. Ouvert du mardi au samedi.

➲ **ARNAUD LARSONNEUR – MAÇON** ✆ **06 42 75 79 28** - Arnaud Larsonneur est installé en tant que maçon : construction, rénovation, travail de la pierre.

➲ **TAXI CALONNEC** ✆ **02 98 83 96 35** : Transport médical assis, conventionné sécurité sociale et toutes caisses, transport d'enfants, trajet privé et pro 7 jours sur 7, liaison gare et aéroport, véhicules 5 et 7 places. Commune de stationnement : Kerlouan.

➲ **MENUISERIE CHARPENTE MLG – KEVIN LE GUEN** ✆ **06 32 59 52 67** : Réalise à neuf ou rénovation extension – aménagement intérieur/extérieur, placo, fenêtres, portail, terrasse, carport, isolation extérieure - **menuiseriemlg@orange.fr**

➲ **MEDIUM CARTOMANCIENNE :** ✆ **07 70 07 53 91** : Passé présent, futur, amour, argent, travail. C'est avec respect et en toute discrétion que je répondrai à vos questions. Sur rdv ou par téléphone.

➲ **DJ ÉNERGIE – JÉRÉMY DROFF** ✆ **06 22 90 58 29** : L'entreprise propose ses services d'installation de chauffage (poêle et chaudière à granulés). Grâce à son agrément RGE, toute personne confondue peut bénéficier des subventions de l'Etat pour la pose de panneaux solaires - mail : jeremy.droff@outlook.fr

➲ **SARL ERIC HABASQUE – KERELEC** ✆ **06 08 09 62 12** : Besoin de changer de système de chauffage ? La SARL Eric Habasque est là pour ça. Agrée Qualipac pour les pompes à chaleur, et qualibois pour les poêles et chaudières à granulés. Nous nous occupons de la gestion des dossiers d'aides et de subventions.

➲ **SARL SERGE JAFFRÉ** - Thomas Jaffré ✆ **07 85 75 50 64** ou **02 98 83 94 02** : Electricité, plomberie, chauffage, sanitaire, salle de bain, poêle, pompe à chaleur. Neuf, rénovation, dépannage, ramonage. Devis gratuit.

➲ **SARL LOAËC PIERRE ET CIE** ✆ **02 98 83 93 45** ou **06 71 86 90 33** : Vente de bois de chauffage, pellets, granulés et bois densifié.

➲ **LA FÉE DU JARDIN** ✆ **06 40 18 86 92** : Création et entretien de jardins, abattage et élagage. Devis gratuit 50 % de réduction ou crédit d'impôt pour les particuliers uniquement sur les prestations d'entretien - lafeedujardin29@gmail.com

➲ **AU JARDIN DE LEZERIDER :** ✆ **06 70 98 98 20** : La vente directe de légumes frais et de saison (certification biologique) se fait le mercredi de 16h à 19h30 (Direction plage du Crémiou). Adresse pour les commandes de paniers : panierlezerider.fr

➲ **A VOTRE SERVICE 7j/7** ✆ **06 52 77 81 54** : Jérôme Denis, multi services : transport, déménagement, vide maison, petits travaux de bricolage, peinture, garde d'animaux.

➲ **SURNATUREL** : **ouvre le midi depuis le 5 décembre !** Du mardi au vendredi, nous vous proposons un menu unique fait maison de 12h à 13h30. Entrée/plat/dessert 18 € - Entrée/plat 15 € - Plat/dessert 14 €. Menu affiché sur place et disponible chaque semaine sur Google/Facebook/Instagram et **06 42 23 40 74**. A très vite !

➲ **MARIANNE, "Une Bulle de Bien-être et de Sérénité"** ✆ **06 78 24 05 39**, vous propose des massages, soins de visage…. L'Institut de massages, situé à 5 min du Village de Meneham, est ouvert du lun au dim inclus (fermé les mardis) et restera ouvert le 24 décembre. Diplômée de l'école Azenday à Nantes et forte d'une expérience de 16 années dans les soins (en autres, durant 7 ans à la Thalasso de Roscoff), Marianne vous propose une pause ressourçante et relaxante dans un cadre convivial et chaleureux. Toutes les infos sur le site : www.kerlouan.net. Possibilités de cartes cadeaux. Vente de produits cosmétiques marins Nature et Mer, 100% naturels, bretons, à base d'algues et de plantes marines. Les coffrets de Noël sont dès à présent disponibles à l'institut de massage.

JOURNÉE PORTE OUVERTE - SAMEDI 9 DÉCEMBRE de 11h à 19h :

Découverte de tous les Coffrets Cadeaux de Noël ! Possibilité de Cartes Cadeaux ; Découverte de mes nouveaux flyers et, donc de mes nouveaux soins! **TOMBOLA** : A gagner 30 min de massage du dos ! **Seront également présentes : Nathalie avec les beaux bijoux Victoria et Catherine avec les produits Stanhome.** N'hésitez pas à venir nombreux en famille et/ou entre amis. **Adresse** : 129 Streat Mechou Bris

➲ **BOUTIQUE CT MODE** : Le boutique sera ouverte les dimanches 10 et 17 décembre de 10h à 13h. Venez partager un petit moment de convivialité autour d'un café… Très belles fêtes à tous !!

➲ **IMMOBILIER DE LA COTE DES LEGENDES** : Vanessa et Claude vous accompagnent dans vos projets de vente ou d'achat d'un bien. Nous habitons Guissény et Kerlouan, connaissons parfaitement l'évolution du prix du marché. Depuis 12 ans, nous travaillons dans la plus grande sincérité et honnêteté avec nos clients ✆ **06 63 35 44 18 - 06 74 80 79 14**

➲ **Le MALOK** : **Samedi 9 décembre à 20h :** FAB I&I est un auteur-compositeur originaire de Nouvelle-Calédonie, chanteur leader du groupe I&I. Depuis 2014, il enchaine les concerts et assure les premières parties des plus grands du reggae tel que Groundation, Soja, Kimany Marley, Naâman, Raging Fyah… 3 albums, 2 singles, 1 EP et des featurings avec Naâman, Raging Fyah, Marcus Gad et House Of Shem ainsi que de nombreux concerts «TRIBUTE TO BOB MARLEY» auront contribué à accroitre sa notoriété dans le milieu du Reggae. Trois ans après la sortie de « Mama Earth », élu album reggae de l'année en Nouvelle-Calédonie, FAB revient avec un nouveau projet en collaboration avec Aston Barrett Jr. Un album de 10 titres dont 9 enregistrés à Miami au « Bad Lions studio recording » sous le nom « FAB Meets Aston Barrett jr - NEVA GIVE UP».

➪ **Mardi 12 décembre de 14h à 17h** : Atelier vitrail Tiffany, 20 €. Réservations uniquement✆ **06 61 49 49 94**. Attention reste très peu de places.

➪ **Atelier gravure le mercredi 13 décembre** de 14h à 17h Informations pratiques : Sur réservation places limitées : contact **06 07 46 31 09** ou jardinsdegraveurs@laposte.net Tarif : 15 € adulte 10 € enfants (à partir de 8 ans et accompagné, manipulation de gouges). Apporter son tablier et ses idées (dessins, photos) **et tous les mercredis soir** soirée POKER à 19h30, rens. au **02 98 83 98 76**.

➲ **FLORENCE BIHAN – HYPNOSE – SOINS ENERGETIQUES** ✆ **06 87 34 57 41** : A l'approche des fêtes de fin d'année, offrez de la sérénité et du bien-être à vos proches et vos amis avec un chèque cadeau. Ils apprécieront ce moment personnalisé, que ce soit pour une séance de relaxation en hypnose ou une séance de soins énergétiques. Je vous envoie le chèque cadeau par mail ou vous pouvez venir le chercher au cabinet à Kerlouan. Toutes les informations sur www.florencehypnose.fr

PETITES ANNONCES

A VENDRE : ❶ Lave-linge marque LG de 10.5 kg – Achat février 2023 au prix de 550 € (servi 6 fois) vendu 400 € - Facture à l'appui ✆ **06 08 51 75 19** ❷ 2 selles d'équitation, 1 vélo enfant, 1 petite cage, 1 sapin en plastique, 1 lit à étage ✆ **02 98 25 13 68**

BABY-SITTING : Fille de 20 ans propose ses services pour du babysitting et/ ou heures de ménages : **06 13 24 49 97**

Chez nos voisins….

➪ **LES VIVIERS DE BASSINIC A PLOUGUERNEAU** : Plateaux de fruits de mer, crustacés, coquillages ouverts du mardi au samedi de 9h à 12h et les 24 et 31 décembre de 8h à 13h. Dépôt place de la mairie à Kerlouan les 24 et 31/12 de 9h30 à 11h. Rens et commandes **au 06 83 87 66 69**

➪ **CONCERT DE NOEL DE LA CHORALE DE LA COTE DES LEGENDES** le dimanche 17 décembre 2023 à 15h30 à l'église de Lesneven. Participation libre

➪ **TELETHON - Programme 2023** : **Samedi 9 décembre** : Jambon à l'os à partir de 12h à l'école – tarif : 10 € sur réservation à telethonguisseny2023@gmail.com ou **02 98 25 61 07** – Jeu en bois et vannerie – Balade tracteur et calèche à partir de 14h - ***A la maison communale*** : Stands d'artisanat ; vente de livres ; atelier maquillage ; exposition de dessins des enfants de l'école ; crêpes et bar – ***A partir de 19h30*** : Fest Noz (Avel Dro) – **Dimanche 10 décembre** : Marche ou course à pied (5.2 ou 9,2 km) – Départs libres de 9h à 10h30 de la maison communale (Organisées par la Flèche Guissénienne) – Participation de 5 € - **De 9h à 10h** : Accueil de Jason Grandry sélectionné au jeux paralympiques 2024 en tant que judoka, entouré des jeunes judokas du club de Lesneven – Rougail/saucisse à partir de 12h à l'école – Marche des élus à 11h – Tarif : 10 € sur réservationtelethonguisseny2023@gmail.com ou **02 98 25 61 07** – Concert organisé par les 3 chorales Guissenniennes à 15h à l'église – Pot de clôture du Téléthon à 17h30 à la maison communale.

MEDECIN–DENTISTE : 15 (Samu) - PHARMACIES DE GARDE ✆ 32 37 – POMPIERS : 18 ou 112 – GENDARMERIE : 17 ou 02 98 83 00 40
CABINETS INFIRMERS : Cabinet LE LÉA – RAOUL – GAC – Kerlouan ✆ **02 98 83 91 94**– Cabinet UGUEN – LEFRANCQ – Kerlouan ✆ **07 86 21 11 86**
OFFICE DE TOURISME DE LA COTE DES LEGENDES : Site de Meneham – ✆ **02 98 83 95 63**
Présence de défibrillateurs : 1 à l'entrée du complexe sportif de Lanveur – 1 au camping Plage de Meneham

CINEMA EVEN – LESNEVEN
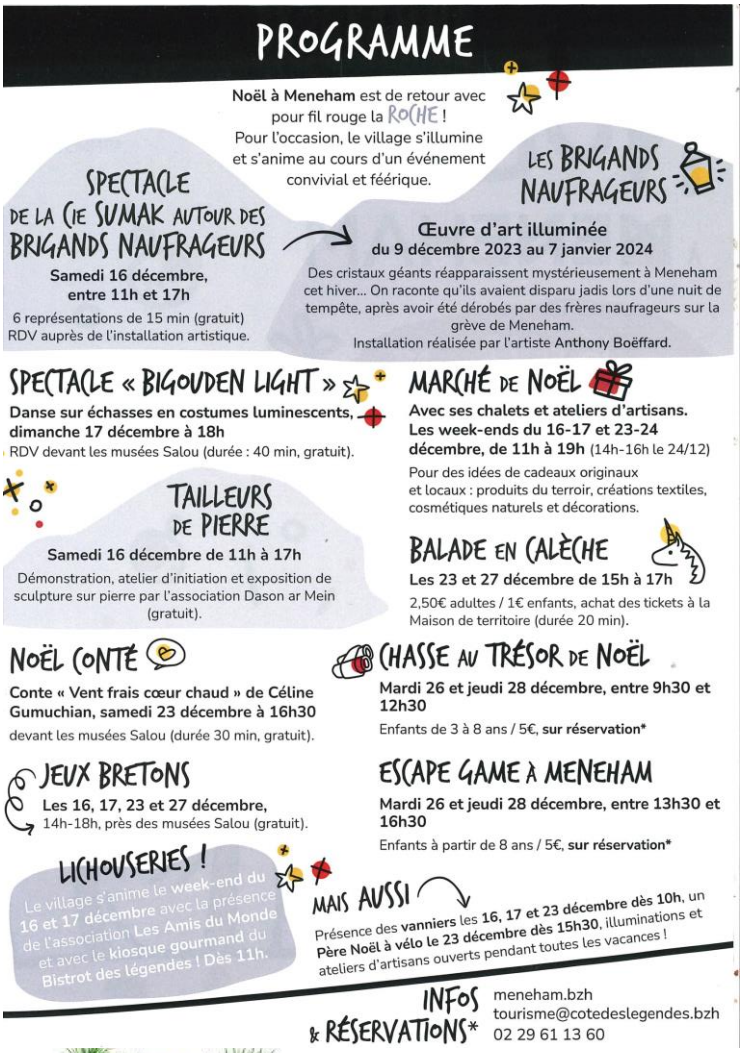
Rien à perdre : dim 10 à 15h45
Napoléon : ven 8 à 20h15 ; dim 10 à 20h15 ; lun 11 à 20h15
Merlin l'enchanteur : Sam 9 à 14h15
Five nights at Freddy's : sam 9 à 20h15
Les inséparables : dim 10 à 10h45
Wish – Asha et la bonne étoile : mer 13 à 14h15 ; ven 15 à 20h15 ; dim 17 à 13h45
L'arche de No2 : Jeu 14 à 20h15 ; Dim 17 à 17h15
Little Girl Blue : Dim 17 à 20h15
La tresse : sam 16 à 20h15 ; lun 18 à 20h15 ; **mar 19 à 20h15** *(Ciné rencontres : ligue contre le cancer, les petites mains des légendes, prothésiste capillaire)*