Le Prône de Kerlouan

Vendredi 22 décembre 2023

HORAIRES DE LA MAIRIE

Lundi et jeudi : 8h15 - 12h15 et 14h - 17h
Mardi, mercredi, vendredi : 8h15-12h15

LES PERMANENCES DES ÉLUS

Christian COLLIOU, maire : le vendredi sur RDV
Alain THIEBAUT, adjoint voirie : le vendredi sur RDV
Marie Jo GAC et Nicole PREMEL-CABIC - CCAS : le jeudi sur RDV
Caroline ACH, adjointe à la vie associative : le vendredi sur RDV
Gérard MITCHOVITCH : Correspondant défense, parcours citoyen : le samedi sur rdv
Jean-Yves COLLEAU : 06 20 41 39 58

POLICE MUNICIPALE

Mardi et vendredi de 13h30 à 17h sous réserve d'intervention extérieure

Pour nous joindre

02 98 83 93 13
mairie@kerlouan.bzh
www.kerlouan.fr (Français)
commune de Kerlouan

Pour les frelons : **02 98 83 93 13** ou frelon.kerlouan@gmail.com
N° urgence élus : **07 61 80 08 65**
N° astreinte eau/assainissement : **02 98 83 02 80**

COLLECTES DES BACS INDIVIDUELS

ORDURES MENAGERES : ☞ ***Secteur 2*** **:** Vendredi 29 déc. ☞ ***Secteur 1*** **:** Vendredi 5 janv ☞ **EMBALLAGES SECS :** Mercredi 3 janvier

Invitation – Vœux du maire

La Municipalité convie les nouveaux habitants arrivés sur la commune à la réception qui aura lieu ce vendredi 5 janvier 2024 à la salle « Etienne Guilmoto » à 18h30 à l'occasion des vœux aux associations.

⇨ **HORAIRES MAIRIE** ✆ **02 98 83 93 13** – Pendant les vacances scolaires de Noël, la mairie sera ouverte uniquement le matin de 8h15 à 12h15. Passez de bonnes fêtes de fin d'année.

⇨ **DEFIBRILLATEUR ABSENT – SALLE ETIENNE GUILMOTO** : le défibrillateur est défectueux et pour cette raison il a été retiré de devant les salles. Il sera remis dès que possible quand il sera opérationnel. Nous vous tiendrons informé.

⇨ **BIBLIOTHEQUE TI AL LEOR** ✆ **02 98 83 99 58** – https://mediatheque-kerlouan.c3rb.org/ (catalogue en ligne). La bibliothèque est ouverte du mardi au vendredi 10h30 11h30 - samedi et dimanche 10h 11h30 (fermée les 25/12 et 1er/01). Belles fêtes de fin d'année.

Les bibliothèques de Brignogan, Kerlouan et Plounéour-Trez organisent les concours de la BD « Luc Geffroy ». Chaque adhérent des bibliothèques organisatrices pourra voter pour élire sa BD préférée dans les sélections proposées. Il s'agira d'élire la meilleure BD policière catégorie « jeunes » et « adultes ». Alors, sortez vos loupes, kit de recherche ADN… lancez-vous ! Venez emprunter ces BD dans votre bibliothèque qui ouvrira le droit à un bon d'achat à la librairie St Christophe. Si vous n'êtes pas d'adhérent, il n'est pas trop tard !

⇨ **PREVENTION DES INTOXICATIONS PAR LE MONOXYDE DE CARBONE** : En période hivernale, l'actualité est marquée chaque année par la survenue de situations dramatiques liées aux **intoxications au monoxyde de carbone (CO)**, lourdes de conséquences pour la santé des personnes. Provocant plusieurs décès par an, ce gaz inodore et invisible est la première cause de mortalité par gaz toxique en France. Sur la période du 1er septembre 2022 au 30 novembre 2023, 50 signalements d'intoxication accidentelle dans des logements et établissements ont été déclarés dans le département du Finistère impliquant 169 personnes dont 40 personnes ont été transportées vers un service d'urgence. Le monoxyde de carbone résulte plus particulièrement d'une mauvaise combustion des dispositifs fixes de **production d'eau chaude et de chauffage**, quelle que soit la source d'énergie utilisée (gaz, fuel, pétrole, bois...), associée le plus souvent à une insuffisance de ventilation. Les appareils mobiles à combustion non raccordés, et notamment **les chauffages d'appoint** utilisés en continu, sont des dispositifs susceptibles de conduire également à des émanations importantes de ce gaz toxique. Il en est de même de l'utilisation inappropriée, dans des espaces clos lors de travaux ou de circonstances particulières (tempêtes, inondations, coupures d'électricité …), de matériels équipés d'un moteur thermique, tels que les **groupes électrogènes ou les motopompes**. Ces derniers doivent impérativement être placés à l'extérieur des locaux. Le maintien d'une **aération permanente** dans les locaux, la vérification des équipements et de leurs conditions d'installation ainsi que l'entretien des conduits d'évacuation des fumées par un professionnel qualifié au moins une fois par an demeurent les principaux gages de sécurité. En cas de suspicion d'une intoxication au monoxyde de carbone (maux de tête, nausées, vomissements…), les **consignes de bonne conduite** sont les suivantes :

- ✓ Aérer immédiatement les locaux en ouvrant portes et fenêtres ;
- ✓ Arrêter les appareils de combustion si possible ;
- ✓ Faire évacuer les lieux ;
- ✓ Appeler les secours (112, 18 ou 15, 114 pour les personnes malentendantes, ou un centre antipoison Angers : **02 41 48 21 21)**
- ✓ Ne réintégrer les locaux qu'après l'avis d'un professionnel.

COMMUNAUTÉ CHRÉTIENNE LOCALE DE LA CÔTE DES LÉGENDES

- ✓ **Préparation des fêtes de Noël :** Confession samedi 23 décembre de 10h à 12h en l'église de Brignogan.
- ✓ **Samedi 23 décembre** : Messe à 18h à Guissény - Pas de messe le 24 décembre à 10h30 pour la CCL de la côte des légendes.
- ✓ **Dimanche 24 décembre** : veillée et **messe de Noël** à **Kerlouan à 18h.**
- ✓ **Lundi 25 décembre :** Messe du jour de Noël à 10h30 à Brignogan.
- ✓ **Brignogan :** Pas de messe le mardi 26 décembre à 9h15 à l'église.

Crèche de Noël dans l'église : Vous pourrez venir admirer la crèche de Noël dans l'église du 25 décembre au 1er janvier, de 14h30 à 16h30.

COMMUNAUTÉ DE COMMUNES

12 Bd des Frères Lumière – Lesneven ✆ **02 98 21 11 77** – **Courriel** : contact@clcl.bzh – **Site** : www.clcl.bzh
Horaires : Du lundi au jeudi : 8h - 12h et 13h30 - 17h – Le vendredi : 8h - 12h et 13h30 – 16h30

◈ **MAISON DE L'EMPLOI/FRANCE SERVICE :** Fermeture exceptionnelle de la Maison de l'Emploi/France services les vendredis 22 et 29 décembre à 12h. L'Equipe vous souhaite de joyeuses fêtes de fin d'année.

◈ **LE CALENDRIER DE COLLECTE DES DECHETS 2024 EST DISPONIBLE** : **Le calendrier 2024 des tournées de collecte des ordures ménagères et emballages ménagers assurées par la Communauté Lesneven Côte des Légende est en ligne ! Téléchargez-le en vous rendant sur** clcl.bzh ***Informations pratiques*** – Rens. et facturation *:* **02 98 21 87 88** *; dechets@clcl.bzh*

À VENIR : Opération sapin malin : A compter du 2 janvier 2024 et si vous donniez une 2nde vie à votre sapin de Noël ? Maintenant qu'il a rempli sa mission à merveille et qu'il commence à devenir encombrant dans votre salon, il serait dommage de le jeter à la poubelle ! La Communauté Lesneven Côte des Légendes vous propose plutôt de le recycler à compter du 2 janvier lors de l'opération broyage de sapins de Noël. À partir du 2 janvier 2024, vous pourrez déposer votre sapin naturel, dépourvu de décorations, neige artificielle, support et sac, dans les zones délimitées des deux déchèteries de Lesneven et de Plounéour-Brignogan-Plages. Six autres espaces de dépôt devraient également ouvrir sur les communes de Trégarantec, Guissény, Le Folgoët, Ploudaniel, Kernilis, Saint-Frégant. Renseignez-vous auprès de ces mairies pour connaître l'ouverture des lieux de dépôt et la date du broyage. **Venez avec votre seau récupérer du broyat.** Cette opération permet d'offrir une seconde vie aux sapins : ils seront transformés en broyat qui sera mis gratuitement. Avec vos contenants, vous pourrez récupérer du broyat de résineux et l'utiliser pour pailler les allées et les plantes de terre de bruyère (rhododendrons, camélias, hortensias…) de votre jardin. Au potager, il est utile grâce à son action herbicide et répulsive contre les limaces. ***Informations pratiques*** : *Ambassadrice du tri et maître composteur :* **02 98 21 05 05** *; tri@clcl.bzh*

◈ **CONSEIL ÉCOLOGIQUE DE LA SEMAINE** : *À l'approche des fêtes de fin d'année, l'ambassadrice du tri de la CLCL vous donne des infos et des conseils pour un Noël écoresponsable.* **Pendant les fêtes, gardez les bonnes habitudes de tri de mes déchets !** Dans la poubelle jaune : Emballages bien vides et non emboîtés (en cartonnette, en plastique, en métal ou alu)

- Dans la colonne de verre : Les bouteilles, les bocaux sans couvercles ni capsules qui sont à mettre dans la colonne jaune
- Dans votre composteur : Les épluchures de fruits et légumes, les déchets de table (reste des assiettes, essuie main, morceaux de carton, café, thé, coquilles fines écrasées, noyaux, coquilles…).
- Dans la poubelle grise : Les ordures ménagères (déchets d'hygiène adultes et enfants, vaisselles et linge jetables, crustacés, huîtres, Saint Jacques, mégots, litières, vaisselles ou décoration cassées, même en verre).
- À la déchetterie : les cartons, les jouets et objets cassés, les piles, les appareils et accessoires électriques et électroniques. Service déchets : fermeture de l'accueil les après-midis jusqu'au 5 janvier 2024.

Jusqu'au 5 janvier prochain, l'accueil physique et téléphonique du service déchets est fermé les après-midis. À noter que le jeudi, l'accueil est fermé toute la journée.

◈ **ASP - RESPECTE DU LEON : FAMILLES ENDEUILLEES** - Le GEFE, **G**roupe d'**E**ntraide des **F**amilles **E**ndeuillées, est proposé par les accompagnants bénévoles de l'ASP - Respecte du Léon afin de répondre aux besoins des personnes concernées de cheminer dans le processus de deuil. Avec le groupe en support, vous serez accueilli, respecté et écouté dans la confidentialité. La prochaine rencontre aura lieu à **Lesneven** le **jeudi 18 janvier 2024. Inscription à l'ASP-Respecte du Léon au 06 04 09 57 99**

VIE ASSOCIATIVE ET ACTIVITES SPORTIVES

⊙ **COMITE D'ANIMATION DE BOUTROUILLES** : Le feu d'artifice du 10 décembre n'a pas pu être tiré en raison du mauvais temps. Il sera tiré **le samedi 23 décembre à 18h** à Boutrouilles. A partir de 16h30, vous trouverez sur place des crêpes et une buvette. ***Le feu d'artifice est offert par la municipalité de Kerlouan.***

⊙ **SOCIETE DE CHASSE AR PAGANED** : Une battue réservée aux sociétaires aura lieu ce samedi 23 décembre. Rdv à 8h30 à Lanveur, gilet, casquette fluo et corne obligatoire.

⊙ **ASSOCIATIONS PATRIOTIQUES - ASSEMBLEES GENERALES DES ASSOCIATIONS ET REPAS COMMUN 2024 : AG Union nationale des combattants (UNC)** : Elle se déroulera le dimanche 14 janvier à 10h30 dans la salle «Ar Mor Glas» et sera suivie du verre de l'amitié. **AG Officiers mariniers (OM) :** Elle se déroulera le samedi 20 janvier à 10h30 dans la salle «Ker Digemer».

Repas des adhérents UNC et Officiers mariniers : Le repas des adhérents et sympathisants des associations UNC et officiers mariniers de Kerlouan se déroulera dans la salle «Ar Mor Glaz» **le samedi 20 janvier** à compter de 12h**.** Il sera précédé d'un apéritif. Les personnes désireuses d'y participer peuvent s'inscrire aux numéros suivants : **OM :** Jean Yves Le Hir ✆ **06 76 51 45 47** et

UNC : Michel Jégou ✆ **06 10 17 33 18.** Date limite d'inscription **le dimanche 14 janvier 2023.**

⦿ **ASRK Section travaux** : Après avoir prolongé de 4 semaines leur période de travaux sur les chemins, Les **Amis des Sentiers du mercredi** viennent de finir d'ouvrir les chemins de randonnée de Kerlouan qui était encombrés par la chute d'arbres suite au passage de la tempête Ciaran. Vous pouvez maintenant circuler librement sur tous les chemins balisés de notre commune.

⦿ **RUGBY CLUB DE L'ABER PLOUGUERNEAU : Ecole de rugby :** Vacances pour tout le monde, reprise le samedi 6 janvier 2024. ⇨ **Cadets-Juniors :** Voir programme avec les staffs. **Vendredi 22 décembre** : ⇨ **Rugby sans contact** : Entraînement au Grouanëc de 19h30 à 20h30. Reprise championnat dimanche 7 janvier 2024. **Mercredi 27 décembre** ⇨ **M10-M12-M14 :** Mini stage/Entraînement de 14h à 17h.

⦿ **CLHB : Samedi 23 décembre** : A Kerlouan à 14h : - 15 Filles 1 contre Pays de Lesneven HB 2

⦿ **TENNIS CLUB DE LA COTE DES LEGENDES** : Joyeux Noël et bonnes fêtes à tous. Pas de cours pendant les vacances, reprise le 2 janvier. L'accès aux salles est réservé aux licenciés du club. Rens : **06 70 19 67 19** *tc.cotedeslegendes@fft.fr*

ACTIVITÉS COMMERCIALES

➲ **RESTAURANT LE GALION** ✆ **06 76 70 90 32** : Le restaurant sera fermé du samedi 23 décembre au dimanche 7 janvier inclus. Réouverture le lundi 8 janvier. Bonnes fêtes de fin d'année à tous ! - le-galion@orange.fr

➲ **RESTAURANT LA P'TITE FRINGALE** ✆ **02 30 82 34 54** : Le restaurant sera en congés du 23 décembre au 7 janvier inclus réouverture le lundi 8 janvier et je vous souhaite de bonnes fêtes de fin d'année à tous.

➲ **SURNATUREL** : Du mardi au vendredi, nous vous proposons un menu unique fait maison de 12h à 13h30. Entrée/plat/dessert 18 € - Entrée/plat 15 € - Plat/dessert 14 €. Menu affiché sur place et disponible chaque semaine sur Google/Facebook/Instagram et **06 42 23 40 74**. A très vite !

➲ **LE MALOK :** Le 24 décembre, le Malok sera ouvert jusqu'à 21h ; Le 25 décembre, l'établissement sera ouvert dès 9h. Le 14 janvier, à partir de 15h, 2ème journée de jeux en breton avec TI AR VRO LEON. L'occasion d'apprendre des mots en breton en famille pour les débutants et de parler la langue pour les confirmés. Apportez vos jeux ! Rens. : **02 98 83 98 76**. Le 17 janvier, **PARTAGE DES SAVOIRS AUTOUR DU TRICOT**, à partir de 14h. Les débutants sont les bienvenus ! renseignements avec Yolande au **06 61 42 86 25**

➲ **LE COLIBRI MAGPRESSE CADEAUX-SOUVENIRS - LOTO – EPICERIE FINE** ✆ **02 98 83 96 62** - le-colibri2@orange.fr. Suite à l'immense succès rencontré par **Gérard Chevalier** lors de ses dernières dédicaces et à la rupture de stock de son roman « **La rage du naufrageur** » à cette occasion, nous avons décidé de proposer une nouvelle séance afin de satisfaire ceux qui n'ont pas pu se procurer l'ouvrage, **dimanche 24 décembre de 9h30 à 12h**. L'auteur a accueilli cette idée avec beaucoup d'enthousiasme et est ravi de rencontrer et d'échanger avec ses lecteurs à nouveau. Une dédicace est une idée cadeau originale et personnelle, pensez-y !

➲ **PATTY COIFFURE** ✆ **02 98 83 98 54** : Les fêtes de fin d'année approche! Idée cadeau : bons/chèques cadeaux valables en esthétique, coiffure dame et homme. Envie de vous faire plaisir : manucure, pédicure, soin visage, maquillage et toute nos prestations dame, coiffure, brushing, couleur mèche et homme également sans oublier entretien, coupe et soin pour la barbe ! Votre équipe vous souhaite de bonnes et joyeuses fêtes de fin d'année !

➲ **ISA COIFFURE MIXTE** ✆ **02 98 83 99 51** vous souhaite de joyeuses fêtes de fin d'année et vous accueille pour vos prestations coiffure. Idée de cadeaux ! foulards, bracelets, bougie bijoux, eau de parfum..

➲ **ARNAUD LARSONNEUR – MAÇON** ✆ **06 42 75 79 28** - Arnaud Larsonneur - maçon : construction, rénovation, travail de la pierre.

➲ **TAXI CALONNEC** ✆ **02 98 83 96 35** : Transport médical assis, conventionné sécurité sociale et toutes caisses, transport d'enfants, trajet privé et pro 7 jours sur 7, liaison gare et aéroport, véhicules 5 et 7 places. Commune de stationnement : Kerlouan.

➲ **MENUISERIE CHARPENTE MLG – KEVIN LE GUEN** ✆ **06 32 59 52 67** : Réalise à neuf ou rénovation extension – aménagement intérieur/extérieur, placo, fenêtres, portail, terrasse, carport, isolation extérieure - **menuiseriemlg@orange.fr**

➲ **MEDIUM CARTOMANCIENNE :** ✆ **07 70 07 53 91** : Passé présent, futur, amour, argent, travail. C'est avec respect et en toute discrétion que je répondrai à vos questions. Sur rdv ou par téléphone.

➲ **DJ ÉNERGIE – JÉRÉMY DROFF** ✆ **06 22 90 58 29** : L'entreprise propose ses services d'installation de chauffage (poêle et chaudière à granulés). Grâce à son agrément RGE, toute personne confondue peut bénéficier des subventions de l'Etat pour la pose de panneaux solaires - mail : jeremy.droff@outlook.fr

➲ **SARL ERIC HABASQUE – KERELEC** ✆ **06 08 09 62 12** : Besoin de changer de système de chauffage ? La SARL Eric Habasque est là pour ça. Agrée Qualipac pour les pompes à chaleur, et qualibois pour les poêles et chaudières à granulés. Nous nous occupons de la gestion des dossiers d'aides et de subventions.

➲ **SARL SERGE JAFFRÉ** - Thomas Jaffré ✆ **07 85 75 50 64** ou **02 98 83 94 02** : Electricité, plomberie, chauffage, sanitaire, salle de bain, poêle, pompe à chaleur. Neuf, rénovation, dépannage, ramonage. Devis gratuit.

➲ **SARL LOAËC PIERRE ET CIE** ✆ **02 98 83 93 45** ou **06 71 86 90 33** : Vente de bois de chauffage, pellets, granulés et bois densifié.

➲ **LA FÉE DU JARDIN** ✆ **06 40 18 86 92** : Création et entretien de jardins, abattage et élagage. Devis gratuit 50 % de réduction ou crédit d'impôt pour les particuliers uniquement sur les prestations d'entretien - lafeedujardin29@gmail.com

➲ **AU JARDIN DE LEZERIDER :** ✆ **06 70 98 98 20** : La vente directe de légumes frais et de saison (certification biologique) se fait le mercredi de 16h à 19h30 (Direction plage du Crémiou). Adresse pour les commandes de paniers : panierlezerider.fr

➲ **MARIANNE, "Une Bulle de Bien-être et de Sérénité"** ✆ **06 78 24 05 39**, vous propose des massages, soins de visage…. L'Institut de massages, situé à 5 min du Village de Meneham, est ouvert du lun au dim inclus (fermé les mardis) et restera ouvert le 24 décembre. Diplômée de l'école Azenday à Nantes et forte d'une expérience de 16 années dans les soins (en autres, durant 7 ans à la Thalasso de Roscoff), Marianne vous propose une pause ressourçante et relaxante dans un cadre convivial et chaleureux. Toutes les infos sur le site : www.kerlouan.net. Possibilités de cartes cadeaux. Vente de produits cosmétiques marins Nature et Mer, 100% naturels, bretons, à base d'algues et de plantes marines. Les coffrets de Noël sont dès à présent disponibles à l'institut de massage.

➲ **IMMOBILIER DE LA COTE DES LEGENDES** : Vanessa et Claude vous accompagnent dans vos projets de vente ou d'achat d'un bien. Nous habitons Guissény et Kerlouan, connaissons parfaitement l'évolution du prix du marché. Depuis 12 ans, nous travaillons dans la plus grande sincérité et honnêteté avec nos clients ✆ **06 63 35 44 18 - 06 74 80 79 14**

➲ **FLORENCE BIHAN – HYPNOSE – SOINS ENERGETIQUES** ✆ **06 87 34 57 41** : A l'approche des fêtes de fin d'année, offrez de la sérénité et du bien-être à vos proches et vos amis avec un chèque cadeau. Ils apprécieront ce moment personnalisé, que ce soit pour une

séance de relaxation en hypnose ou une séance de soins énergétiques. Je vous envoie le chèque cadeau par mail ou vous pouvez venir le chercher au cabinet à Kerlouan. Toutes les informations sur www.florencehypnose.fr

➲ **RESTAURANT DU MOULIN DU COUFFON :** Le restaurant sera ouvert tous les soirs pendant les vacances de Noël à l'exception des 23, 24, 25 et 26 décembre. Le brunch du dimanche 31 décembre ne sera pas non plus assuré. Vente à emporter de truite fumée des Abers ainsi que des paniers et cartes cadeaux pour vos proches !

➲ **BOUCHERIE « FAVREAU » :** Elle vous propose des produits de Noël tel que : Boudin blanc aux morilles, boudin blanc au porto, nuage de St Jacques, saumon fumé, foie gras cuit, et bien d'autres choses à venir voir. Vous trouverez également de la joue de bœuf confite au vin, pintade farcie vendue tranchée, paupiette de saumon beurre-citron, sauté de biche armagnac. **Pour volailles** : Chapons du Gers, faisan, dinde du Gers, poularde, pintade chapon Gers, biche ou cerf. Les commandes sont à passer avant le 21 décembre.

PETITES ANNONCES

A VENDRE : ❶ Lave-linge marque LG de 10.5 kg – Achat février 2023 au prix de 550 € (servi 6 fois) vendu 400 € - Facture à l'appui ✆ **06 08 51 75 19** ❷ golf 7 1,2 TSI 85, essence finition Trendline – 5 portes, couleur beige grisée – 35 000 km – première main – Mise en circulation janvier 2016 – Excellent état – 15 600 € ✆ **06 81 30 32 36** ❸ Ail ✆ **02 98 25 62 52**

A louer : ❶ Terrain pour chevaux à Kerlouan (lieu-dit Lanveur), terrain de 3200 m² et à Guissény (lieu-dit Roudaus) terrain de 4200 m² ✆ **06 45 54 82 42**

Chez nos voisins….

➪ **LES VIVIERS DE BASSINIC A PLOUGUERNEAU** : Plateaux de fruits de mer, crustacés, coquillages ouverts du mardi au samedi de 9h à 12h et les 24 et 31 décembre de 8h à 13h. Dépôt place de la mairie à Kerlouan les 24 et 31/12 de 9h30 à 11h. Rens et commandes **au 06 83 87 66 69**

➪ **FORUM DES METIERS EN UNIFORME** : **Samedi 13 janvier de 9h à 12h30** – Espace Roger Calvez à Plouider. Plus de 400 métiers – tous niveaux (santé, mécanique sécurité, informatique, comptabilité, gestion...

➪ **AVIS DE RECRUTEMENT** pour une admission à l'École d'Enseignement Technique de l'armée de l'Air et de l'Espace (EETAAE) 722 de Saintes (Charente-Maritime). En 2024, l'EETAAE recrutera 351 jeunes âgés de 16 à 18 ans et les formera dans les filières bac pro aéronautique, bac pro CIEL, bac technologique STI2D, bac général (spécialités scientifiques). Une journée « portes ouvertes » est prévue le samedi 3 février 2024. Plus d'informations sur internet https://eetaa722.fr. Les conseillers en recrutement de l'armée de l'Air et de l'Espace se tiennent à votre disposition et à celle de votre public : **au bureau Air du Centre d'Information et de Recrutement des Forces Armées (CIRFA) de BREST (8 bis rue Colbert à Brest– Téléphone : 02 98 22 07 70) ; à l'antenne Air du CIRFA de QUIMPER (44 rue Jean Jaurès à Quimper ✆ 07 88 12 52 09).**Les prises de rendez-vous peuvent également se faire via devenir-aviateur.fr (des permanences peuvent être tenues à MORLAIX et QUIMPERLE).

MEDECIN–DENTISTE : 15 (Samu) - PHARMACIES DE GARDE ✆ 32 37 – POMPIERS : 18 ou 112 – GENDARMERIE : 17 ou 02 98 83 00 40
CABINETS INFIRMERS : Cabinet LE LÉA – RAOUL – GAC – Kerlouan ✆ **02 98 83 91 94**– Cabinet UGUEN – LEFRANCQ – Kerlouan ✆ **07 86 21 11 86**
OFFICE DE TOURISME DE LA COTE DES LEGENDES : Site de Meneham – ✆ **02 98 83 95 63**
Présence de défibrillateurs : 1 à l'entrée du complexe sportif de Lanveur – 1 au camping Plage de Meneham

CINEMA EVEN – LESNEVEN

– **Les trois mousquetaires** : sam 23 à 20h15, dim 24 à 15h45, lun 25 à 20h15 – **Migration** : ven 22 à 20h15, dim 24 à 10h45 – **L'incroyable Noël de Shaun Le mouton** :sam 23 à 10h45 – **Noël joyeux** : dim 24 à 18h45, lun 25 à 14h15 – **Wonka** : mer 27 à 14h15, ven 29 à 20h15, dim 31 à 15h45.

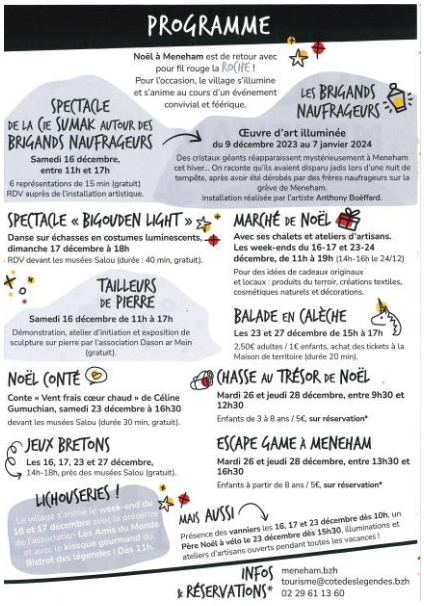

Le maire, l'ensemble du conseil municipal, les membres du CCAS, le personnel communal souhaitent aux Kerlouanaises et Kerlouanais un joyeux Noël !