Le Prône de Kerlouan

Vendredi 1er décembre 2023

HORAIRES DE LA MAIRIE

Lundi et jeudi : 8h15 - 12h15 et 14h - 17h
Mardi, mercredi, vendredi : 8h15-12h15

LES PERMANENCES DES ÉLUS

Christian COLLIOU, maire : le vendredi sur RDV
Alain THIEBAUT, adjoint voirie : le vendredi sur RDV
Marie Jo GAC et Nicole PREMEL-CABIC - CCAS : le jeudi sur RDV
Caroline ACH, adjointe à la vie associative : le vendredi sur RDV
Gérard MITCHOVITCH : Correspondant défense, parcours citoyen : le samedi sur rdv
Jean-Yves COLLEAU : 06 20 41 39 58

POLICE MUNICIPALE

Mardi et vendredi de 13h30 à 17h sous réserve d'intervention extérieure

Pour nous joindre

02 98 83 93 13
mairie@kerlouan.bzh
www.kerlouan.fr (Français)
commune de Kerlouan

Pour les frelons : **02 98 83 93 13** ou frelon.kerlouan@gmail.com
N° urgence élus : **07 61 80 08 65**
N° astreinte eau/assainissement : **02 98 83 02 80**

COLLECTES DES BACS INDIVIDUELS

ORDURES MENAGERES : ☞ ***Secteur 1*** **:** Vendredi 8 déc. ☞ ***Secteur 2*** **:** Vendredi 15 déc. ☞ **EMBALLAGES SECS :** Mercredi 6 décembre

Dernier week-end pour les inscriptions à l'Arbre de Noël des enfants kerlouanais

02 98 83 93 13
ou
mairie@kerlouan.bzh

(avant le 4 décembre 2023)

⇨ **BIBLIOTHEQUE TI AL LEOR** ✆ **02 98 83 99 58** – https://mediatheque-kerlouan.c3rb.org/ (catalogue en ligne). La bibliothèque est ouverte le mercredi de 10h à 11h30 et 16h à 17h30 ; le samedi et dimanche de 10h à 11h30.

◆ **ATELIER DE BRICOLAGE – DECORATIONS DE NOEL – DIMANCHE 3 DECEMBRE :** Venez passer un moment convivial **le dimanche 3 décembre de 9h30 à 12h** pour participer aux décoration de Noël de Kerlouan. Nous vous attendons dans les locaux Ste Anne ! Les décorations seront accrochées dans le bourg ! Vous souhaitez contribuer à l'embellissement du bourg, alors on compte sur vous !

◆ **COLLECTE DE LA BANQUE ALIMENTAIRE LES 24 et 25 NOVEMBRE :**

Un grand merci à toutes les personnes qui ont fait un don lors de la collecte alimentaire du week-end dernier au Casino de Kerlouan. 630 kg de denrées alimentaires ont été récoltées contre 619 kg l'an passé ! Un grand merci à toutes et à tous y compris aux bénévoles qui ont œuvré pour la réussite de ces journées !

⇨ **APPEL D'OFFRES - MARCHE DE FOURNITURES** – Acquisition d'une tractopelle - Procédure adaptée - Consultation des entreprises en cours - Date limite de remise des plis : lundi 18/12/2023 à 14h30 - Dossier de consultation téléchargeable sur la plateforme Mégalis : Portail des marchés publics - Consultations - 2023-02 (bretagne.bzh)

Le cabinet infirmier Le Léa – Raoul - Gac vous propose des permanences pour la vaccination grippe. Les permanences se feront le samedi de 8h30 à 12h jusqu'au 2 décembre à la Maison Médicale. Pour la vaccination COVID, merci de prendre rdv ✆ **02 98 83 91 94**. Pas de vaccination COVID le jour des permanences grippe.

Vaccination

COMMUNAUTÉ CHRÉTIENNE LOCALE DE LA CÔTE DES LÉGENDES

- **Samedi 2 décembre** : messe à 18h à Lesneven.
- **Dimanche 3 décembre** : messe à 10h30 à Brignogan.
- **Brignogan** : messe le mardi à 9h15 à la chapelle Pol.
- **Mercredi 6 décembre** : à 20h15 au cinéma Even à Lesneven film « Sacerdose » suivi d'un débat avec le père Jean Nielly.

COMMUNAUTÉ DE COMMUNES

12 Bd des Frères Lumière – Lesneven ✆ **02 98 21 11 77** – **Courriel** : **contact@clcl.bzh** – **Site** : **www.clcl.bzh**
Horaires : Du lundi au jeudi : 8h - 12h et 13h30 - 17h – Le vendredi : 8h - 12h et 13h30 – 16h30

◆ **DERNIERE PERMANENCE D'INSCRIPTION - LE CINE NOËL FAIT SON RETOUR LE 20 DECEMBRE PROCHAIN !** Ciné Noël pour tous les enfants de 6 à 12 ans du territoire, **le mercredi 20 décembre** au cinéma Even de Lesneven : « Sirocco et le royaume des courants d'air » de Benoît Chieux. Séance à 14h pour ceux venant de Guissény, Kerlouan, Kernouës, Lesneven, Plounéour-Brignogan-Plages et Saint-Frégant.

Inscription obligatoire – dernière permanence : Vendredi 1er décembre de 13h30 à 16h. L'inscription comprend la place de cinéma et le transport au départ de chaque mairie du territoire jusqu'au Cinéma Even à Lesneven. ***Informations pratiques*** *: Durée : 1h20. Tarif unique : 2,50 € par enfant (séance de cinéma et transport compris). Réservé aux enfants de 6 à 12 ans du territoire de la CLCL (14 communes). Contact :* ***06 21 59 43 70*** *; coordinationej@clcl.bzh*

◆ **DERNIER « VENDREDI DE LA THERMOGRAPHIE » DE L'ANNEE !**

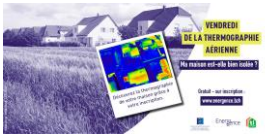

Votre maison est-elle bien isolée ? La CLCL a la réponse ! Lors de ce 1er vendredi de la thermographie, vous pourrez consulter le cliché thermique de votre logement et évaluer le niveau de chaleur qui s'échappe de votre toiture. Deux conseillers Tinergie, le service public local de la rénovation énergétique de la CLCL, seront là pour vous expliquer les résultats. **Vendredi 15 décembre de 13h à 19h30** : ***Informations pratiques*** *- Animé par deux conseillers Tinergie. Rdv individuel à prendre au* ***02 98 33 20 09****. Durée : 25 minutes. Gratuit et ouvert aux habitants du territoire de la CLCL.*

◆ **CONSEIL ÉCOLOGIQUE DE LA SEMAINE** - **Bien se chauffer au bois pour moins polluer :** Le rendement d'une cheminée ouverte est en moyenne de 15 % : quand vous mettez une bûche, 85 % de l'énergie qu'elle fournit est perdue. La combustion du bois y est peu efficace, et génère des émissions importantes de polluants qui contribuent à dégrader la pollution de l'air extérieur. Les poêles et inserts modernes sont beaucoup plus performants : bien utilisés, ils émettent jusqu'à **10 fois moins de particules fines** et consomment **5 fois moins de bois** qu'un vieil appareil ! Pour choisir votre appareil, fiez-vous au label « Flamme Verte ». *Toutes les informations sur flammeverte.org*

DÉCHETS - BAC JAUNE : adaptez sa capacité à la taille de votre foyer : Sur le territoire de la CLCL, 78 kg d'emballages sont triés par habitant et par an en moyenne. Inutile de dire que le volume d'emballages et de papier produit par une famille peut être très importante. Sachez qu'il est possible d'échanger votre bac de 240 L par un de 360 L pour vous permettre de stocker les emballages et les papiers pendant 15 jours, soit entre 2 tournées de collecte. Cela vous évitera de vous déplacer aux points d'apports volontaires et vous ne paierez pas plus cher ! Vous souhaitez en faire la demande ? Contactez le service déchets de la CLCL **au 02 98 21 87 88** ou à dechets@clcl.bzh

◆ **ALCOOL-ASSISTANCE PLOUVIEN-PLOUDALMEZEAU** : Prochaine réunion mensuelle le **vendredi 15 décembre à 20h30** salle Laënnec à Plouvien Thème : **Bien préparer les fêtes** – Réunion ouverte à tous Rens. ✆ **06 71 02 81 29**

◆ **ATELIER « Je prépare ma retraite » animé par la CARSAT BRETAGNE** **le mercredi 6 décembre de 9h30 à 11h30** à la salle communautaire de Lesneven. Vous avez plus de 55 ans, vous êtes (ou vous avez été) affiliés au régime général et vous souhaitez vous renseigner sur les démarches à effectuer pour votre départ à la retraite. Les places étant limitées, merci de vous inscrire ✆ **02 98 21 13 14**

◆ **RECYCLERIE LEGEND'R – LESNEVEN** : Ce samedi 2 décembre, le **rayon vélos** à l'approche de Noël, vous propose un grand choix de bicyclettes pour les petits et les grands. Le rayon vaisselle propose également 50 % de réduction sur toutes les assiettes (sauf Arcopal et services de table complets). Venez nombreux ! Merci de bien vouloir prendre en compte que la recyclerie (magasin et dépôt) sera fermée à partir du samedi 16 décembre au soir, réouverture le samedi 6 janvier 2024 aux horaires habituels. Toute l'équipe de la Recyclerie vous souhaite de très bonnes fêtes de fin d'année.

◆ **ASP - RESPECTE DU LEON : FAMILLES ENDEUILLEES :** Le GEFE, **G**roupe d'**E**ntraide des **F**amilles **E**ndeuillées, est proposé par les accompagnants bénévoles de l'ASP - Respecte du Léon afin de répondre aux besoins des personnes concernées de cheminer dans le processus de deuil. Avec le groupe en support, vous serez accueilli, respecté et écouté dans la confidentialité. Prochaine rencontre à Lesneven **: Jeudi 7 décembre - Inscription ✆ 06 04 09 57 99**

VIE ASSOCIATIVE ET ACTIVITES SPORTIVES

⊙ **COMITE D'ANIMATION DE BOUTROUILLES** : Pour rappel, le feu d'artifice du 14 juillet n'a pas pu être tiré en raison du mauvais temps. Il sera tiré le dimanche 10 décembre à 18h à Boutrouilles. A partir de 16h30, vous trouverez sur place des crêpes et une buvette. ***Le feu d'artifice est offert par la municipalité de Kerlouan.***

⊙ **L'ASSOCIATION DES PARENTS D'ELEVES DE L'ECOLE DU TREAS** : organise une opération ferraille le 16 décembre devant les services techniques municipaux (route de la digue). Vous pouvez venir déposer vos objets de 9h à 13h le 16 décembre ou bien contacter Thibault au **07 83 64 32 76** pour venir récupérer vos encombrants dans la semaine qui précède ou bien le jour même. Merci pour votre participation !

⊙ **ASSOCIATIONS PATRIOTIQUES UNC/OM** : Samedi matin, dans la salle du 1er étage de la maison des associations, réunion des responsables de secteurs pour la distribution des timbres de cotisation : **10h** : pour les secteurs UNC - **11h** : pour les secteurs OM.

⊙ **OGEC Ecole Ste Anne** : Pour la 3ème année consécutive et face au succès de l'opération, l'OGEC de l'école Sainte Anne réitère sa vente d'araignées en partenariat avec les viviers de Bassinic à Plouguerneau. A l'approche des fêtes de fin d'année, les araignées, calibrées entre 1.3kg et 1.6kg, sont proposées au tarif de 9 €/pièce. Le retour des commandes est fixé au vendredi 1er décembre (commande + règlement à déposer dans la boîte aux

lettres de l'école). La distribution s'effectuera à l'école le samedi 9 décembre de 10h à 12h. **Contact ✆ 06 86 65 21 97 ou 06 88 04 98 39.** Merci d'avance pour votre participation.

⊙ **INSTALLATION ARTISTIQUE "LES BRIGANDS NAUFRAGEURS" A MENEHAM :** Des cristaux géants réapparaissent mystérieusement à Meneham cet hiver... On raconte qu'ils avaient disparu jadis lors d'une nuit de tempête, après avoir été dérobés par des frères naufrageurs sur la grève de Meneham. Venez découvrir l'œuvre illuminée et la légende d'Anthony Boëffard (du 9 décembre au 7 janvier) dans le cadre de Noël à Meneham !

⊙ **FCCL : Dimanche 3 décembre** : ⇨ **D1 J9** : AL Coataudon B - FCCL, Coataudon à 15h ⇨ **D3 J9** : US Rochoise - FCCL B, la Roche Maurice à 15h ⇨ **Loisirs J9** : FCCL - Hermine Kernilis, Kerlouan à 10h.

⊙ **RUGBY CLUB DE L'ABER PLOUGUERNEAU : Samedi 2 décembre :** ⇨ **M6 :** Tournoi à PLABENNEC ⇨ **M8 :** à St Renan ⇨ **M10 :** à Plouzané ⇨ **M12 :** Championnat à Brest ⇨ **M14** : Entraînement 10h-12h le Grouanëc - **Dimanche 3 décembre** : ⇨ **Rugby sans contact** : Entraînement au Grouanëc de 10h30 à 12h **Mercredi 6 décembre** : ⇨ **M10-M12-M14 :** Entraînement de 17h30 à 19h.

⊙ **CLHB :** Matchs du samedi : **A Kerlouan** : ⇨ **13h30** : -13 Filles contre Hermine Kernic HB 1 ⇨ **14h45** : -18 Filles 1 contre Forest Fouesnant HB 1 ⇨ **16h15** : -15 Filles 1 contre ES La Flèche. Matchs à l'extérieur : ⇨ **-18 Filles 2** : match à 14h à Quimper contre Ergué Quimper HB 1. ⇨ **Seniors Filles 2** : match à 18h45 à Ploudaniel contre Pays de Lesneven HB 3 ⇨ **Seniors Gars** : match à 20h30 à Pleyber Christ contre PSM Handball. Matchs du dimanche : **A Kerlouan** : ⇨ **14h** : -18 Gars contre Entente Bro Léon 1 ⇨ **16h** : Seniors Filles 1 contre PSM Handball 1.

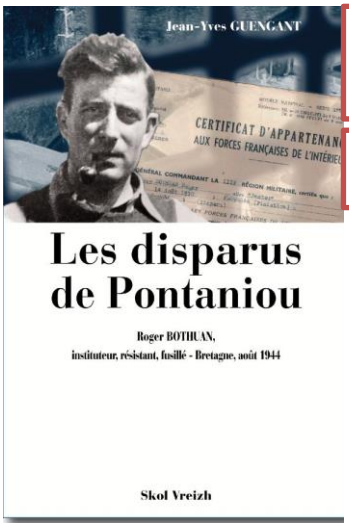

Présentation du livre : « les disparus de Pontaniou » par Mr Jean Yves Guengant

Mardi 5 décembre, à partir de 10h, salle Ar Mor Glas

Jean-Yves GUENGANT a publié plusieurs ouvrages sur l'histoire de Bretagne. Il collabore au *Dictionnaire biographique du mouvement social* – Le Maitron et au site *Mémoires des résistants du pays de Brest.*

M. Jean Yves Guengant viendra présenter son livre, paru aux éditions Skol Vreizh : «**Les disparus de Pontaniou**, Roger Bothuan, instituteur, résistant, fusillé - Bretagne. Août 1944». Cette présentation, en présence de membres de la famille de Roger Bothuan, sera suivie d'une séance de dédicaces. *«7 août 1944, Brest. Dans la prison, de Pontaniou, un crime se prépare : les SS de l'Aussenkommando de Brest organisent la liquidation des prisonniers. Entre trente et quarante résistants disparaissent dans le petit matin. L'un d'entre eux, Roger Bothuan, avait été arrêté en compagnie de trois FFI du Nord-Finistère. Tous ont été pourchassés par le SD de Brest et le Kommando de Landerneau. Qui a donné l'ordre de tuer les prisonniers ? Pourquoi effacer toute trace du crime ? Après la guerre, les fusillés ont été appelés les « non-rentrés », censés être morts en déportation ! Puis on les a nommés « les disparus de Pontaniou ». Aujourd'hui peut-on encore mettre un visage devant chaque nom ? L'auteur s'est attaché à reconstituer leur parcours à travers l'histoire de Roger Bothuan, directeur de* l'école *du Tréas, à kerlouan, (Nord-Finistère) et à tenter de lever le mystère sur les disparus de Pontaniou».*

ACTIVITÉS COMMERCIALES

➲ **RESTAURANT LE GALION** ✆ **06 76 70 90 32** : Ouvert du lundi au vendredi midi, le soir et le week-end sur réservation pour les groupes, au restaurant ou en traiteur - le-galion@orange.fr

➲ **RESTAURANT LA P'TITE FRINGALE** ✆ **02 30 82 34 54** : Le restaurant est ouvert du lundi au samedi midi. Formule midi du lundi au samedi. Possibilité de repas de groupe et plats à emporter (Burger, plats du jour ou pour repas de groupe).

➲ **LE COLIBRI MAGPRESSE CADEAUX-SOUVENIRS - LOTO – EPICERIE FINE** ✆ **02 98 83 96 62** - le-colibri2@orange.fr. Ouvert tous les jours. Sous le soleil ou dans le vent, vous trouverez de quoi vous faire plaisir et vous équiper. Tee-shirts, marinières, pulls, vestes, sweats zippés ou non, polaires, cirés, bonnets, casquettes, mikis, bobs, écharpes, chaussettes... Grand choix de vêtements pour les tout-petits dès 3 mois et doudous breizh (idées de cadeaux de naissance).

➲ **PATTY COIFFURE** ✆ **02 98 83 98 54** : Coiffure esthétique, onglerie, soin du visage et corps. Ouvert du mardi au samedi.

➲ **FLORENCE BIHAN – HYPNOSE – SOINS ENERGETIQUES** ✆ **06 87 34 57 41** : Je vous propose de découvrir les bienfaits de l'hypnose et des soins énergétiques. L'hypnose va vous permettre de libérer votre charge émotionnelle. Les soins énergétiques vont vous aider à évacuer les tensions et les énergies corporelles. Pour comprendre l'origine de vos blocages émotionnels ou simplement envie d'être plus en harmonie dans votre vie. Chaque séance est personnalisée. Toutes les informations sur www.florencehypnose.fr

➲ **ARNAUD LARSONNEUR – MAÇON** ✆ **06 42 75 79 28** - Arnaud Larsonneur est installé en tant que maçon : construction, rénovation, travail de la pierre.

➲ **TAXI CALONNEC** ✆ **02 98 83 96 35** : Transport médical assis, conventionné sécurité sociale et toutes caisses, transport d'enfants, trajet privé et pro 7 jours sur 7, liaison gare et aéroport, véhicules 5 et 7 places. Commune de stationnement : Kerlouan.

➲ **MENUISERIE CHARPENTE MLG – KEVIN LE GUEN** ✆ **06 32 59 52 67** : Réalise à neuf ou rénovation extension – aménagement intérieur/extérieur, placo, fenêtres, portail, terrasse, carport, isolation extérieure - **menuiseriemlg@orange.fr**

➲ **MEDIUM CARTOMANCIENNE :** ✆ **07 70 07 53 91** : Passé présent, futur, amour, argent, travail. C'est avec respect et en toute discrétion que je répondrai à vos questions. Sur rdv ou par téléphone.

➲ **DJ ÉNERGIE – JÉRÉMY DROFF** ✆ **06 22 90 58 29** : L'entreprise propose ses services d'installation de chauffage (poêle et chaudière à granulés). Grâce à son agrément RGE, toute personne confondue peut bénéficier des subventions de l'Etat pour la pose de panneaux solaires - mail : jeremy.droff@outlook.fr

➲ **SARL ERIC HABASQUE – KERELEC** ✆ **06 08 09 62 12** : Besoin de changer de système de chauffage ? La SARL Eric Habasque est là pour ça. Agrée Qualipac pour les pompes à chaleur, et qualibois pour les poêles et chaudières à granulés. Nous nous occupons de la gestion des dossiers d'aides et de subventions.

➲ **SARL SERGE JAFFRÉ** - Thomas Jaffré ✆ **07 85 75 50 64** ou **02 98 83 94 02** : Electricité, plomberie, chauffage, sanitaire, salle de bain, poêle, pompe à chaleur. Neuf, rénovation, dépannage, ramonage. Devis gratuit.

➲ **SARL LOAËC PIERRE ET CIE** ✆ **02 98 83 93 45** ou **06 71 86 90 33** : Vente de bois de chauffage, pellets, granulés et bois densifié.

➲ **LA FÉE DU JARDIN** ✆ **06 40 18 86 92** : Création et entretien de jardins, abattage et élagage. Devis gratuit 50 % de réduction ou crédit d'impôt pour les particuliers uniquement sur les prestations d'entretien - lafeedujardin29@gmail.com

➲ **AU JARDIN DE LEZERIDER** : ✆ **06 70 98 98 20** : La vente directe de légumes frais et de saison (certification biologique) se fait le mercredi de 16h à 19h30 (Direction plage du Crémiou). Adresse pour les commandes de paniers : panierlezerider.fr

➲ **A VOTRE SERVICE 7j/7** ✆ **06 52 77 81 54** : Jérôme Denis, multi services : transport, déménagement, vide maison, petits travaux de bricolage, peinture, garde d'animaux.

➲ **SURNATUREL** : **ouvre le midi à partir du 5 décembre !** Du mardi au vendredi, nous vous proposons un menu unique fait maison de 12h à 13h30. Entrée/plat/dessert 18€ - Entrée/plat 15€ - Plat/dessert 14€. Menu affiché sur place et disponible chaque semaine sur Google/Facebook/Instagram et **06 42 23 40 74**. A très vite !

➲ **MARIANNE, "Une Bulle de Bien-être et de Sérénité"** ✆ **06 78 24 05 39**, vous propose des massages, soins de visage…. L'Institut de massages, situé à 5 min du Village de Meneham, est ouvert du lun au dim inclus (fermé les mardis) et restera ouvert le 24 décembre. Diplômée de l'école Azenday à Nantes et forte d'une expérience de 16 années dans les soins (en autres, durant 7 ans à la Thalasso de Roscoff), Marianne vous propose une pause ressourçante et relaxante dans un cadre convivial et chaleureux. Toutes les infos sur le site : www.kerlouan.net. Possibilités de cartes cadeaux. Vente de produits cosmétiques marins Nature et Mer, 100% naturels, bretons, à base d'algues et de plantes marines. Les coffrets de Noël sont dès à présent disponibles à l'institut de massage.

JOURNÉE PORTE OUVERTE - SAMEDI 9 DÉCEMBRE de 11h à 19h : Découverte de tous les Coffrets Cadeaux de Noël ! Possibilité de Cartes Cadeaux ; Découverte de mes nouveaux flyers et, donc de mes nouveaux soins! **TOMBOLA** : A gagner 30 min de massage du dos! **Seront également présentes : Nathalie avec les beaux bijoux Victoria et Catherine avec les produits Stanhome.** N'hésitez pas à venir nombreux en famille et/ou entre amis. **Adresse** : 129 Streat Mechou Bris

➲ **BOUTIQUE CT MODE** : Les fêtes de Noël approchent ! Modification des horaires depuis le 28/11. Mardi, jeudi, vendredi et samedi : ouverture de 10h à 12h et de 14h30 à 18h30. Mercredi : ouverture de 14h30 à 18h30. Vous trouverez le plein d'idées cadeaux !

➲ **IMMOBILIER DE LA COTE DES LEGENDES** : Vanessa et Claude vous accompagnent dans vos projets de vente ou d'achat d'un bien. Nous habitons Guissény et Kerlouan, connaissons parfaitement l'évolution du prix du marché. Depuis 12 ans, nous travaillons dans la plus grande sincérité et honnêteté avec nos clients ✆ **06 63 35 44 18 - 06 74 80 79 14**

➲ **Le MALOK** : **Samedi 9 décembre à 20h** : FAB I&I est un auteur-compositeur originaire de Nouvelle-Calédonie, chanteur leader du groupe I&I. Depuis 2014, il enchaîne les concerts et assure les premières parties des plus grands du reggae tel que Groundation, Soja, Kimany Marley, Naâman, Raging Fyah… 3 albums, 2 singles, 1 EP et des featurings avec Naâman, Raging Fyah, Marcus Gad et House of Shem ainsi que de nombreux concerts «TRIBUTE TO BOB MARLEY» auront contribué à accroitre sa notoriété dans le milieu du Reggae. Trois ans après la sortie de « Mama Earth », élu album reggae de l'année en Nouvelle-Calédonie, FAB revient avec un nouveau projet en collaboration avec Aston Barrett Jr. Un album de 10 titres dont 9 enregistrés à Miami au «Bad Lions studio recording» sous le nom « FAB Meets Aston Barrett jr - Neva Give Up» **Mardi 12 déc. de 14h à 17h,** Atelier vitrail Tiffany , 20 €. Réservations uniquement au **06 61 49 49 94**. Attention reste très peu de places.

PETITES ANNONCES

A VENDRE : ❶ Lave-linge marque LG de 10.5 kg – Achat février 2023 au prix de 550 € (servi 6 fois) vendu 400 € - Facture à l'appui ✆ **06 08 51 75 19** ❷ 2 selles d'équitation, 1 vélo enfant, 1 petite cage, 1 sapin en plastique, 1 lit à étage ✆ **02 98 25 13 68**

BABY-SITTING : Fille de 20 ans propose ses services pour du babysitting et/ ou heures de ménages : **06 13 24 49 97**

PROPOSITION DE SERVICE : Dame disponible pour heures de ménage ou veille de nuits auprès de personnes dépendantes ✆ **06 37 38 83 11**

Chez nos voisins….

➪ **LES VIVIERS DE BASSINIC A PLOUGUERNEAU** : Plateaux de fruits de mer, crustacés, coquillages ouverts du mardi au samedi de 9h à 12h et les 24 et 31 décembre de 8h à 13h. Dépôt place de la mairie à Kerlouan les 24 et 31/12 de 9h30 à 11h. Rens et commandes **au 06 83 87 66 69**

➪ **Club Multimédia Plouider** : Le Club Multimédia organise une conférence "comment chercher (et trouver) une information sur google et les moteurs de recherche » : jeudi 7 décembre à 20h à l'Espace Rencontres de Plouider.

➪ **SKOL DIWAN LESNEVEN** : Dastum paper gazetennou. Vous pouvez déposer vos journaux lors de la permanence qui aura lieu le **samedi 2 décembre de 11h à 12h30** sur la cour de l'école, Rue de Dixmude. Contact : **06 17 57 25 51**

➪ **TELETHON** : est organisé cette année à Guissény les samedi 9 décembre et dimanche 10 décembre. Venez nombreux. Programme sur le site internet de Guissény ou disponible dans votre mairie. (Nous sollicitons les crêpières pour nous aider le samedi. Merci de vous inscrire en mairie de Guissény au **02 98 25 61 07** en donnant vos créneaux de disponibilité)

MEDECIN–DENTISTE : 15 (Samu) - PHARMACIES DE GARDE ✆ 32 37 – POMPIERS : 18 ou 112 – GENDARMERIE : 17 ou 02 98 83 00 40

CABINETS INFIRMERS : Cabinet LE LÉA – RAOUL – GAC – Kerlouan ✆ **02 98 83 91 94**– Cabinet UGUEN – LEFRANCQ – Kerlouan ✆ **07 86 21 11 86**

OFFICE DE TOURISME DE LA COTE DES LEGENDES : Site de Meneham – ✆ **02 98 83 95 63**

Présence de 3 défibrillateurs : 1 à proximité de la salle « Etienne Guilmoto » et 1 à l'entrée du complexe sportif à Lanveur et camping plage de Meneham

CINEMA EVEN – LESNEVEN

Hunger games : La ballade du serpent et de l'oiseau chanteur : sam 2 à 20h15, dim 3 à 15h45

Comme par magie : ven 1er à 20h15, mar 5 à 14h15 (Après-midi ciné) + 14 ans : 5.50 € ; - 14 ans : 4.50 €

La colline aux cailloux : sam 2 à 10h45

Sound of freedom : dim 3 à 10h45, lun 4 à 20h15

La passion de Dodin Bouffant : dim 3 à 20h15

Coup de cœur surprise : mar 5 à 20h15 (En avant-première)