Le Prône de Kerlouan

Vendredi 12 mars 2021

HORAIRES DE LA MAIRIE

Ouverture de la mairie le lundi, mardi, mercredi, jeudi et vendredi de 8h15 à 12h15

Pour nous joindre : ✆ **02 98 83 93 13 –** mairie@kerlouan.bzh

Site *: www.kerlouan.fr (Français et Breton)* ***Facebook*** *: commune de Kerlouan*

PERMANENCE ELUS

M. COLLIOU CHRISTIAN, MAIRE : Sur rdv le vendredi matin
M. THIEBAUT ALAIN (TRAVAUX-VOIRIE) : Sur RDV le vendredi matin
MME GAC MARIE JO ET MME PREMEL-CABIC Nicole **(CCAS)** : Sur rdv le jeudi de 14h à 16h
M. MITCHOVITCH GERARD : correspondant défense, parcours citoyen : sur rdv le samedi matin
M. COLLEAU J-YVES : Pour toutes questions, suggestions, informations : **06 20 41 39 58** (*Sans rdv*)

Pour les frelons :
✆ **07 60 80 62 05**
frelon.kerlouan@gmail.com
N° urgence élus
✆ **06 78 18 47 13**
N° astreinte eau/assainissement :
✆ **02 98 83 02 80**

RESULTATS DU CONCOURS : « MA COMMUNE AU MICROSCOPE »

Photo n°1 : Le porche de l'église au bourg - **Photo n°2** : Le pied d'un poteau, sous la halle du marché - **Photo n°3** : Le bas du mât pour les drapeaux, devant la Mairie **- Photo n°4** : La lettre A de Skol Ar Groas, sur le bâtiment - **Photo n°5** : Le lavoir du Théven - **Photo n°6** : Panneau parc à vélos, entrée de Ménéham à gauche - **Photo n°7** : Au-dessus du bâtiment SNSM, à Boutrouilles - **Photo n°8** : Le calvaire de St Sauveur.
Félicitations aux deux concurrents qui ont trouvé le plus de bonnes réponses : Maryannick Cousquer et Sylvie Gougay !

⇨ **RENDEZ-VOUS URBANISME** : Les demandes de renseignements d'urbanisme se font ***uniquement* sur rdv**. Pour les dépôts de déclaration préalable et de permis de construire un rendez-vous n'est pas nécessaire.

⇨ **RECRUTEMENTS** :

Un supplément d'informations concernant un descriptif complet des postes à pourvoir est à disposition : **1 chargé –e d'accueil** (24h/sem) en CDD de 6 mois (Poste à pourvoir à compter du 12/04/2021 – Fin des candidatures le 22/03/2021) ; **1 agent technique** (35h/sem) en CCD de 6 mois (poste à pourvoir rapidement – Fin des candidatures le 22/063/2021).

1 agent d'accueil de jour et régisseur au camping de Rudoloc (35h/sem) du 11/06/2021 au 31/08/2021 ; **1 agent d'accueil de jour et régisseur suppléant** au camping de Rudoloc (24h/sem) du 11/06 au 31/08/2021 ; **1 agent d'accueil de nuit au camping de Rudoloc** (35h/sem) du 1er/07/2021 au 30/08/2021) ; **1 agent d'entretien au camping** de Rudoloc (21h/sem) du 1er/07 au 31/08) ; **1 agent d'accueil bibliothèque** (15h/sem) du 5/07 au 31/08. **Candidatures pour le 5/04/2021.**

⇨ **ANTENNE DE VACCINATION À LESNEVEN** : **Les prises de rendez-vous se feront progressivement, suivant les créneaux disponibles, en ligne via le site :** www.santé.fr **(rubrique Finistère > centre de Landerneau/Lesneven > prendre rendez-vous en ligne).** Un numéro départemental d'appel est également à disposition au 02 57 18 00 61. Cependant, afin d'éviter une rapide saturation, il faut s'efforcer de réserver son usage aux personnes ne pouvant recourir à internet.

⇨ **BIBLIOTHEQUE TI AL LEOR** ✆ **02 98 83 99 58** - Site : http://bibli-kerlouan.e-monsite.com/ - **Horaires d'ouverture de la bibliothèque au public** : le mercredi de 16h30 à 18h, samedi de 10h30 à 11h30, dimanche de 10h30 à 11h30. Pas plus de 3 lecteurs en même temps dans les locaux, et les enfants peuvent venir accompagnés de leurs parents. Avec bien entendu le respect des gestes barrières (masques, gel hydro alcoolique…).

⇨ **INSCRIPTIONS SUR LES LISTES ELECTORALES** –

PROCHAINES ELECTIONS : Elections régionales et départementales – les 13 et 20 juin 2021 : Vous avez déménagé et vous venez d'aménager sur la commune de Kerlouan ! Il est toujours possible de vous inscrire sur les listes électorales jusqu'à 6 semaines du scrutin..

Inscriptions sur les listes électorales : Trois possibilités pour s'inscrire : 1) en ligne via le portail www.service-public.fr ou la plateforme franceconnect.gouv.fr ;
2) par courrier adressé à la mairie. Remplissez le formulaire Cerfa n°12669*02 disponible sur www.service-public.fr. Joignez une copie de votre pièce d'identité et un justificatif de domicile (pièces obligatoires).
3) ou enfin à l'accueil de la mairie. L'inscription est automatique pour les jeunes de 18 ans, si les formalités de recensement ont été accomplies à 16 ans. Les personnes ayant emménagé dans la commune sont également invitées à le signaler en mairie. Les prochaines élections : départementales et régionales se dérouleront les 13 et 20 juin.

⇨ **LES FRELONS ASIATIQUES** : Nous vous demandons d'être vigilants, les températures remontent progressivement et les frelons asiatiques vont commencer à construire leurs nouveaux nids. La fondatrice débute seule la construction de son nid, dans un premier temps, et ce jusqu'au mois de mai, les nids dits « nids primaires ». Ils sont le plus souvent situés dans les vérandas, au coin extérieur des fenêtres, sur les volets roulant, les cabanes à oiseaux, boîtes aux lettres, abris de jardin, sous les gouttières. **C'est à ce moment-là qu'il faut agir ! Pensez au piégeage !**

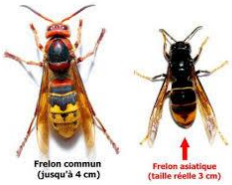

⇨ **COUPURE DE COURANT–ENEDIS :** Afin d'améliorer la qualité de la distribution électrique et de répondre aux besoins de la clientèle, Enedis est conduit à programmer des travaux qui entraîneront une coupure d'électricité sur la commune de Kerlouan le mardi 23 mars de 8h30 à 12h dans les quartiers de Kerisquillien, Mengaolou, Poullalec

⇨ **DRIVE TEST en extérieur sous la halle de marché à Kerlouan (place de la mairie)**

- **Accessible en voiture *aux personnes munies d'une ordonnance* et *après prise de rdv***
- **Le port du masque est obligatoire et chacun devra se munir d'un stylo.**
- **Prise de RDV ✆ 07 61 80 08 65 : le lundi, mercredi et vendredi de 14h à 15h.**

COMMUNAUTÉ CHRÉTIENNE LOCALE DE LA CÔTE DES LÉGENDES

- **Dimanche 14 mars** : messe à 10h30 à Plounéour.
- **Dimanche 21 mars** : messe à 10h30 à Kerlouan.
- **Les mardis de Carême :** La communauté chrétienne locale de la côte des légendes propose des rencontres de prière, sous des formes différentes, durant le temps de carême, en l'église de Brignogan. Ces rencontres se dérouleront le mardi matin de 9h30 à 10h. Prochaines dates 16 mars et 23 mars. Temps de prière ouvert à tous.
- **Maison paroissiale de Plounéour** : Les permanences reprendront à partir du mardi 16 mars tous les jours, sauf lundi et dimanche, de 10h à 11h30.

VIE SOCIALE

⇨ **SERVICE SOCIAL MARITIME** : Madame Hostiou assure des permanences, sur rdv, auprès des marins du commerce et de la pêche à la mairie de Plouguerneau. Prochaine permanence : **Jeudi 18 mars**. RDV et informations ✆ **02 98 43 44 93.**

⇨ **LA MAISON DE L'EMPLOI :** La Maison de Services au Public de Lesneven est ouverte de 8h30 à 12h et de 13h30 à 17h30 (16h30 le vendredi). ✆ **02 98 21 13 14. Le port du masque est obligatoire. Un gel désinfectant est prévu à l'entrée de la Maison de l'Emploi (Fermé exceptionnellement le 19/03).**

⇨ **MATINÉE JOB DATING** le **25 mars 2021 de 9h à 12h** : l'ADMR recrute en CDI, CDD et sur des postes saisonniers à pourvoir pour des étudiants. Prendre RDV auprès de notre accueil.

⇨ **DON DU SANG** : Acteur de l'économie du partage, l'Etablissement français du sang transforme vos dons de sang en vies, et contribue ainsi à soigner 1 million de patients chaque année. Prochaine collecte à Lesneven **les lundi 15, mardi 16 et mercredi 17 mars de 8h à 13h à l'Atelier**. Uniquement sur rdv via la plateforme : mon-rdv-dondesang.efs.sante.fr

COMMUNAUTÉ DE COMMUNES

12 Bd des Frères Lumière – Lesneven ✆ **02 98 21 11 77** - **Courriel** : contact@clcl.bzh - **Site** : www.clcl.bzh
Horaires : Du lundi au jeudi : 8h - 12h et 13h30 - 17h – Le vendredi : 8h - 12h et 13h30 – 16h30

⇨ **SERVICE ENFANCE JEUNESSE : VISIOCONFÉRENCE JOB D'ÉTÉ – VENDREDI 24 MARS :** Le Service Info Jeunes de la CLCL propose une visioconférence mercredi 24 mars de 18h à 19h autour des jobs d'été pour les mineurs. L'idée est de donner des pistes, des outils, des astuces aux jeunes pour trouver un job d'été, les mineurs sont aussi concernés. Ce temps servira aussi à évoquer le CV et la lettre de motivation pour pouvoir postuler dans les entreprises. Dans le même sens, l'animateur sera disponible pour prendre des rdv avec les jeunes qui le souhaitent pour approfondir cette thématique ou échanger avec les jeunes n'ayant pas participé à la visio. Pour s'inscrire à l'atelier en visio conférence, les jeunes doivent prendre contact auprès de l'animateur du SIJ, par mail à sij@clcl.bzh ou téléphone au **06 45 85 85 50**, qui leur communiquera le lien de connexion.

⇨ **LES CONSEILS DE L'AMBASSADRICE DU TRI** : Séparer les emballages et les jeter en vrac ! Savez-vous que les machines des centres de tri séparent les matériaux entre eux afin de pouvoir ensuite les rediriger vers chaque filière de recyclage ? Si vos emballages sont imbriqués les uns dans les autres les machines des centres de tri ne peuvent plus séparer les matériaux et classent directement vos déchets triés en refus (faute de ne pouvoir les rediriger vers les bonnes filières de recyclage). Pour éviter cela, on dépose donc séparément les films plastique qui suremballent par exemple des prospectus, briquettes de lait, paquets de chips de pâtes. On ne compresse pas non plus de boites de conserves, bouteilles en plastique, courrier ou autres cartonnettes dans une plus grande boite en carton avant de les mettre au tri. ***Le bon plan : Si vous manquez de place vous pouvez simplement écrasez vos emballages sur eux même, mais ne les emboitez jamais !***

⇨ **COMMUNIQUEZ SUR VOS ÉVÉNEMENTS :** Avis aux organisateurs d'animations : Dans ce contexte inédit, Tourisme Côte des Légendes s'adapte et continue de promouvoir les animations qui seront maintenues pour cette année. Nous vous invitons communiquer les temps forts de

l'année 2021 dès que possible. Des guides papier seront réalisés selon le calendrier ci-dessous. Tourisme Côte des Légendes s'autorisera cependant à modifier ces périodicités en fonction du contexte sanitaire. Guide animations recensées : N°1/2021 : Avril à juin - N°2/2021 : Juillet - N°3/2021 : Août- N°4/2021 : Septembre (dont les Journées du Patrimoine) - N°5/2021 : Octobre à Décembre. Afin de faire paraître vos animations, veuillez compléter le formulaire que vous trouverez sur le site internet de Tourisme Côte des Légendes www.cotedeslegendes.bzh Espace Pro (accessible en bas de page) / Fêtes et manifestations / formulaire en ligne. Toutes les informations que vous nous communiquerez via ce formulaire seront également publiées sur notre site internet.

> Pour toute question, n'hésitez pas à contacter Geneviève Dolou au **02 29 61 13 60** ou genevieve@cotedeslegendes.bzh

➪ **REPRISE DES REPAIR-CAFES :** Le Centre Socioculturel Intercommunal a initié il y a maintenant deux ans un atelier d'auto-réparation (petit électroménager, vélos...), pour apprendre collectivement à réparer pour ne pas jeter. Nous sommes heureux de vous annoncer que cet atelier de bénévoles a intégré le réseau des Repair-Cafés ! Notre équipe est donc prête à accueillir de nouveaux réparateurs et/ou des habitants à la recherche de conseils pour sauver leur matériel de la déchetterie. ***Pour rencontrer l'équipe, les conditions sanitaires nous obligent à passer par une prise de rendez-vous à l'adresse mail : repaircafe.lesneven@gmail.com***

ACTIVITÉS COMMERCIALES

➲ **SARL ERIC HABASQUE – KERELEC** ✆ **06 08 09 62 12** : Qualifié Qualibois et Qualipac, venez profiter des aides gouvernementales pouvant aller jusqu'à 14364 € pour une chaudière à granules et pompes géothermie – 8364 € pour une pompe aérothermie, 3873 € pour un poêle à granules. Pour tous renseignements et devis gratuits.

➲ **L'ASSOCIATION LES MARAICHERS PAGAN** : Légumes Prince de Bretagne, direct producteur – Tous les vendredis de 16h – 17h45 et les samedis de 10h à 12h dans la zone de Lanveur. Le site est enfin disponible ! Vous pourrez donc créer et payer vos commandes en ligne pour les récupérer au magasin pour plus de rapidité et de facilité ! https://www.lesmaraicherspagan.fr

➲ **AU JARDIN DE LEZERIDER** ✆ **06 70 98 98 20** : La vente directe de légumes frais et de saison (certification biologique) se fait **le mercredi de 16h à 19h30** (Direction plage du Crémiou). Possibilité de panier sur demande***. Panier libre ou composé sur www.panierpagan.fr***

➲ **SARL SERGE JAFFRE :** Thomas Jaffré ✆ **07 85 75 50 64** ou **02 98 83 94 02** – Electricité, plomberie, chauffage, sanitaire, salle de bain, poêle, pompe à chaleur. Neuf, rénovation, dépannage, ramonage. Devis gratuit.

➲ **RENOVATION ET AMENAGEMENT INTERIEUR/EXTERIEUR BRUNO GAC - MENUISIER** ✆ **06 75 04 50 93** : Isolation, placo, parquet, lambris, dressing, pose de cuisine, salle de bain, terrasse, abri,… gac.bruno@orange.fr

➲ **LE COLIBRI MAGPRESSE CADEAUX-SOUVENIRS** ✆ **02 98 83 96 62** - le-colibri2@orange.fr : Nouvelle gamme de cosmétiques bio CAPITAINE de fabrication artisanale. Savons (lait de chèvre, lait d'ânesse, charbon, argile marine, beurre de karité...), déodorants solides, baumes fondants pour le corps et les lèvres, bougies de massage. Porte-savon en filets de pêche recyclés.

➲ **TAXI CALONNEC** ✆ **02 98 83 96 35** : Transport médical assis « conventionné sécurité sociale et toutes caisses », transport d'enfants, trajet privé et pro 7 jours sur 7, liaison gare et aéroport, véhicules 5 et 7 places. Commune de stationnement Kerlouan. ***En raison du contexte sanitaire, les mesures barrières sont appliquées (port du masque) et les véhicules sont désinfectés après chaque transport.***

➲ **MEDIUM CARTOMANCIENNE** ✆ **07 70 07 53 91** : passé, présent, futur, amour, argent, travail. C'est avec respect et en toute discrétion que je répondrai à vos questions. Sur rdv ou par téléphone.

➲ **SARL LOAËC PIERRE ET CIE** ✆ **02 98 83 93 45** ou **06 71 86 90 33** : Vente de bois de chauffage, pellets, granulés et bois densifié.

➲ **PATTY COIFFURE** ✆ **02 98 83 98 54** : Votre salon sera ouvert le lundi. Coiffure esthétique, onglerie, soin du visage et corps. Venez profiter des prestations barbier.

➲ **MENUISERIE CHARPENTE MLG – KEVIN LE GUEN** ✆ **06 32 59 52 67** – Réalise à neuf ou rénovation extension – aménagement intérieur/extérieur – placo – fenêtres – portail – terrasse – carport – isolation extérieure menuiseriemlg@orange.fr.

➲ **MARIANNE** ✆ **06 78 24 05 39** : Diplômée de l'école Azenday à Nantes et forte d'une expérience de 15 années dans les soins, à 5 mn du village de Mehenam, Marianne vous propose des massages « Bien être »… Offrez-vous une parenthèse, un moment de détente pour vous et vos proches ! ✆ **06 78 24 05 39** mariannedermine2@gmail.com

➲ **LA FEE DU JARDIN** ✆ **06 40 18 86 92** : Paysagiste installée sur Kerlouan, je suis à votre disposition pour vos projets et travaux dans votre jardin. Création et entretien de jardins, abattage et élagage. Devis gratuit 50 % de réduction ou crédit d'impôt pour les particuliers uniquement sur les prestations d'entretien - lafeedujardin29@gmail.com

➲ **CLAUDE LE VOURCH, CONSEILLER IMMOBILIER** ✆ **06 74 80 79 14** ou **02 98 83 56 10 (après 18h)** : Indépendant à Kerlouan depuis 2010, je recherche tous types de biens à la vente sur Kerlouan et la Côte des Légendes. c.levourch@drhouse.immo

VIE ASSOCIATIVE

➲ **AAPPMA-PACL** : Ouverture de la pêche en 1ère catégorie samedi 13 mars dès 7h (LS - 30mn). Cette activité de plein air ne doit pas nous faire oublier le contexte sanitaire dans lequel nous évoluons ni négliger les "gestes barrière" : autour des étangs et sur nos rivières, il est primordial de respecter une distance de séparation de 5 m entre pêcheurs. Votre comportement a été exemplaire en 2020. Faites de même cette année si vous voulez continuer à profiter de ces heures de détente. Bonne ouverture et bonne saison de pêche à tous !

➲ **ASSOCIATION « ENVIRONNEMENT ET PATRIMOINE » :** L'association « Environnement & Patrimoine » de Kerlouan est à la recherche des anciens bulletins paroissiaux HEKLEO, dont certains articles lui permettent de confirmer, vérifier ou préciser des détails concernant l'histoire de la commune. Si

vous en avez, vous serez peut-être content de nous les donner ou de les mettre à notre disposition ? Vous remerciant par avance, vous pouvez contacter : Christian ABALEA ✆ **06 13 73 78 53** ou Sylvie GOUGAY ✆ **06 49 17 85 28**. E-mail : sylvie.gougay69@orange.fr

➲ **CLUB « TAMARIS GENERATION MOUVEMENTS » :** Suite à l'accord de notre maire Christian COLLIOU, la pétanque va pouvoir reprendre à Lanveur à partir du mardi 16 mars à 14h. Les parties se dérouleront à l'extérieur avec port du masque obligatoire, application de gel et distanciation entre les équipes. Les joueurs devront être à jour de leur cotisation.

VIE SPORTIVE

➲ **TENNIS CLUB DE LA COTE DES LEGENDES** : Arrêt des cours jeunes le mardi. Les salles sont fermées. Saison 2020-2021 : licence FFT, cours, loisir, championnats. Rens. ✆ **06 70 19 67 19** tc.cotedeslegendes@fft.fr

➲ **RUGBY CLUB DE L'ABER** : dans les conditions de sécurité du protocole Covid19. **Samedi 13 mars : ☛ Toutes catégories :** Entraînement de 10h à 12h au Grouanëc. **Dimanche 14 mars : ☛ Rugby sans contact** : Entraînement de 10h30 à 12h au Grouanëc. **Mercredi 17 mars : ☛ M10-M12-M14 :** Entraînement de 14h30 à 16h30 au Grouanëc. Toutes les infos sur http://www.rcaber.fr - https://www.facebook.com/rugbyclubdelaber/

PETITES ANNONCES

OFFRE D'EMPLOI : ❶ Animateur BAFA : L'accueil de Loisirs du centre socioculturel recherche des animateurs titulaires du BAFA (ou équivalence) pour les vacances scolaires et les mercredis sur période scolaire. Candidature (CV et lettre de motivation) à transmettre au Centre Socioculturel Intercommunal par mail à csc.lesneven@wanadoo.fr ❷ **Assistant (e) de gestion** – temps partiel basé à Kerlouan (poste à pourvoir au 23 mars 2021 – CDD 6 mois – Mission : gestion des commandes des librairies - facturation, bon de livraison, emballage, envoi de colis - relance téléphonique des librairies – communication réseaux sociaux – Merci d'envoyer votre candidature par mail accompagnée de votre CV mail : japprendslacrepe@gmail.com ❸ Le service de soins infirmiers à domicile d'Amadeus Aide et Soins recrute, pour la réalisation de soins d'hygiène, relationnels et de confort auprès de personnes âgées et/ou en situation de handicap, une aide-soignante ou AMP en CDI sur le secteur de Lesneven, 24,5 heures par semaine. Poste à pourvoir dès que possible. Candidatures (CV + lettre de motivation) à adresser à : recrutement@amadeus-asso.fr. ✆ **02 98 21 12 40.**

Recherche : ❶ Personne pouvant aider à créer un blog internet à vocation environnementale sur le Pays Pagan. Je suis moi-même cameraman professionnel. Echange avec cours photos ? oui pourquoi pas ✆ **06 64 77 17 33** ❷ Pour adoption, jeune chien de petite taille ✆ **02 98 40 44 51**

A vendre : salle à manger style Louis XV en merisier Prix : 400 € à débattre ✆ **06 60 11 52 98**

Trouvé : ❶ lunettes de vue, monture ronde et noire près de l'école de Surf ❷ Trousseau de clé avec porte clé « Reine des neiges » à la plage de Meneham ❸ Téléphone blanc avec coque manga à la plage ❹ lunette de vue monture verte/noire.

CHEZ NOS VOISINS….

⇨ **L'ASSOCIATION EPAL**, basée à Brest, recrute des accompagnateurs-trices prêts(es) à s'investir dans l'encadrement de séjours de vacances proposés à des enfants et adultes en situation de handicap.
Vous êtes disponibles pour partir sur l'un de nos 200 séjours, 2 ou 3 semaines cet été entre le 17 juillet et le 21 août, rejoignez nos équipes d'animation ! 400 postes à pourvoir avec ou sans BAFA. Conditions : Motivation pour s'investir sur ce type de projet, expérience dans l'animation adaptée ou le médico-social souhaitable mais débutants acceptés. Obligation de suivre une formation gratuite (1 WE fin mai) - PSC1 souhaitable - Permis B obligatoire. Pour plus de renseignements et postuler :
https://www.epal.asso.fr/le-recrutement-des-responsables-et-animateurs-pour-personnes-handicapees-adultes.php

⇨ **TRAVAUX RD 770 (PLOUDANIEL) FERMETURE DE RD 770 DEPUIS LE 1ER MARS** *Les travaux entre Kerneyen et l'Auberge Neuve, ont démarré obligeant à fermer à la circulation la RD 770 sur 3 km et ce jusqu'en octobre 2021.* Les déviations sont indiquées par de nombreux panneaux dans les deux sens sur deux itinéraires spécifiques : - voitures, autocars, tracteurs et les deux-roues ; via la RD25 (route de Saint-Thonan) puis la voie communale 4 jusqu'à l'Auberge Neuve où les usagers retrouveront la RD 770 vers l'échangeur de Saint-Éloi. **Attention, si la RD25 a été élargie pour accueillir ce trafic, il est important de respecter les limitations de vitesse indiquées plusieurs habitations jalonnent cet itinéraire.** - poids-lourds ; via la RD 788 (Le Drennec-Plabennec) et la RD 59 (Kersaint-Plabennec). Pour rester informé en temps réel des perturbations et des itinéraires de déviation, vous pouvez consulter le site Inforoute29 ou vous abonner au compte twitter @inforoute29

Respectez les mesures en vigueur pour limiter la propagation du virus. Retrouvez les informations officielles sur la crise sanitaire sur www.gouvernement.fr/info-coronavirus et https://www.finistere.gouv.fr

MEDECIN–DENTISTE : 15 (Samu) - PHARMACIES DE GARDE ✆ 32 37 – POMPIERS : 18 ou 112 – GENDARMERIE : 17 ou 02 98 83 00 40

CABINETS INFIRMERS : Cabinet CORFA - LE LÉA – RAOUL – GAC – Kerlouan ✆ **02 98 83 91 94** – Cabinet OLLIVIER – Kerlouan ✆ **02 98 83 93 83**

MAISON DE TERRITOIRE A MENEHAM A KERLOUAN : Vendredi et samedi de 10h30 à 12h30 et de 14h à 17h30. Dimanche de 14h à 17h30.

Présence de 2 défibrillateurs : 1 près de la salle « Etienne Guilmoto » et 1 près du complexe sportif à Lanveur