

# KERLOUAN

## INFORMATIONS MUNICIPALES

Du vendredi 9 novembre 2018



### Horaires de la Mairie

**Lundi, Mardi, Jeudi, Vendredi** : 8h15-12h15 et 13h15-17h - **Mercredi** : 8h15-12h15

**Samedi** : 10h-12h (fermée pendant les vacances scolaires)

Service urbanisme ouvert uniquement le matin et le lundi et vendredi toute la journée – fermé le jeudi

Pour nous joindre : ☎ 02 98 83 93 13 - [mairie.kerlouan@wanadoo.fr](mailto:mairie.kerlouan@wanadoo.fr) - Pour les frelons : [frelon.kerlouan@gmail.com](mailto:frelon.kerlouan@gmail.com) ☎ 07 60 80 62 05

Présence de 2 défibrillateurs : 1 près de la salle polyvalente et 1 près de la salle Omnisports à Lanveur

**Bulletin Municipal** : annonces à déposer pour le mercredi à 12h15 – **WIFI** : accessible Place de la Mairie – **Site** : [www.kerlouan.fr](http://www.kerlouan.fr) (Français et Breton)

### PERMANENCE ÉLUS

**MME ABIVEN, MAIRE** : Sur rdv le vendredi matin - **M. COLLIU CHRISTIAN (TRAVAUX-VOIRIE)** : Absent

**M. SALOU FRANÇOIS (ASSAINISSEMENT)** : Sur rdv le vendredi matin - **MME GAC ET M. TANGUY (CCAS)** : Sans rdv le jeudi de 14h à 16h

**M. JARNIOU NICOLAS (TOURISME, VIE ASSOCIATIVE ET SPORTIVE, ANIMATION)** : Sur rdv

Permanences sur rdv : **M. COLLEAU J-YVES** : 06 20 41 39 58 – **M. MITCHOVITCH** : 06 26 64 05 78

**N° d'astreintes : En cas de fuite d'eau avant compteur ☎ 07 60 80 62 20 - En cas d'urgence, N° élus ☎ 07 61 80 08 65**

**OFFICE DE TOURISME DE MENEHAM** ☎ 02 98 83 95 63 : Lun, mer, jeu, ven et sam de 10h30- 12h30 et de 14h-17h30. dim et jours fériés : 14h à 17h30. Fermé le mardi

**MÉDECINS DE GARDE** : Faire le 15. **PHARMACIES DE GARDE** ☎ 32 37 **TAXI KERLOUAN** : Calonnec-Bourny ☎ 02 98 83 96 35 (transport médical assis)

**CABINETS INFIRMERS** : Cab. CORFA - LE LÉA - RAOUL - GAC - Kerlouan ☎ 02 98 83 91 94 - Cab. OLLIVIER - Kerlouan ☎ 02 98 83 93 83

### \* BIBLIOTHEQUE TI AL LEOR ☎ 02 98 83 99 58

[bibliotheque.kerlouan@orange.fr](mailto:bibliotheque.kerlouan@orange.fr) : **Ven 9** (16h30-18h) : M. Siche, D. L'Her - **Sam 10** : (10h30-11h30) : D. Eveillard, L. Jeffroy - **Dim 11** (10h30-11h30) : J. Kerbrat, S. Habascan - **Mer 14** (10h30-11h30) : S. Gougay, F. Vastel - (17h-18h) : E. Ladan, A. Yvon - **Ven 16** (16h30-18h) : D. L'Her, C. Duchene - Pour suivre l'actualité de la bibliothèque, visitez notre site Internet : <http://bibli-kerlouan.e-monsite.com/>

### \* AVANCEMENT DES TRAVAUX D'EXTENSION DU RESEAU D'ASSAINISSEMENT COLLECTIF ET REMPLACEMENT DU RESEAU D'EAU : Modification de la circulation

entre le giratoire de Casino et la RD 38 est ré-ouverte à la circulation. La circulation en direction de Guissény se fera par Lanhir, puis le Couffon et inversement. La route située entre Gorre An Dreff et Treguennoc sera barrée à la jonction de la RD 10. De la RD38 en direction de la RD10, la route est barrée à la jonction de la RD10.

### \* MARCHÉS PUBLICS - PRESBYTERE : La consultation pour le marché de

travaux concernant la réhabilitation lourde d'un ensemble bâti pour l'accueil d'activités associatives est déposée en ligne. La date limite de réception des plis est fixée au mercredi 28 novembre 2018 à 11h30. L'ensemble des pièces du marché est consultable sur la

plateforme : [www.megalisbretagne.org](http://www.megalisbretagne.org). **Rappel** : Depuis le 1<sup>er</sup> octobre 2018, la commande publique passe dans l'ère du tout numérique. Cette obligation nationale, prévoit notamment : ① L'interdiction de déposer des offres papiers pour les entreprises ② Des échanges (questions, négociations, rejets, attributions) uniquement par voie électronique, via le profil acheteur de la collectivité (salle des marchés Mégalis) ③ La signature électronique du marché avec l'attributaire ④ Le suivi de la vie du marché par voie électronique (avenant, bon de commande, ordre de service, correspondance, etc.) incluant la signature électronique.

### \* ARRETE DE CIRCULATION - CEREMONIE COMMEMORATIVE DU 11 NOVEMBRE : La circulation sera interdite dans les deux sens dans la

rue de la Côte des Légendes, entre la salle polyvalente et le bar PMU Le Paritou de 11h à 11h45. Le passage sera autorisé pour les services de sécurité et d'urgence. Pour les automobilistes se dirigeant vers Skol ar Groas, la déviation se fera par la rue Saint Brévalaire, la rue du Docteur Lemoine et la rue Sainte Anne. Pour ceux qui se dirigeront vers Lanveur ou le Croazou, elle se fera par la rue de l'Arvor. La signalisation réglementaire sera mise en place par les services municipaux.

### \* DEROULEMENT DE LA CEREMONIE COMMEMORATIVE DE L'ARMISTICE DU 11 NOVEMBRE 2018 (dimanche matin) :



⇨ **A partir de 9h** : vente de bleuets au bourg et devant le supermarché CASINO par les enfants des écoles. Faites-leur un bon accueil. ⇨ **10h30** : rassemblement devant la mairie. ⇨

**10h50** : départ du défilé vers le monument aux morts. Levée des couleurs, remise de décorations, appel des morts, dépôt de gerbes, La Marseillaise ⇨ **12h** : fin de la cérémonie et pot de l'amitié à la salle «Ar Mor Glas». **La population kerlouanaise est invitée à venir participer à cette cérémonie où nous commémorerons, en particulier, les 135 morts de la commune. A 11h : les cloches sonneront à la volée pendant 10 minutes pour rappeler l'heure de fin des combats.**

### \* LES FRELONS ASIATIQUES : Nous vous demandons d'être vigilants, les frelons asiatiques vont rentrer dans leurs nids. Ils sont le plus

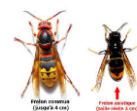

souvent situés dans les vérandas, au coin extérieur des fenêtres, sur les volets roulant, les cabanes à oiseaux, boîtes aux lettres, abris de jardin, sous les gouttières. En septembre-octobre, un nid peut libérer plusieurs centaines de reines parmi lesquelles 40% seront fécondées. Si vous trouvez un nid de frelons asiatiques chez vous, contactez la Mairie au **02 98 83 93 13**.

Afin de limiter l'invasion des frelons asiatiques sur notre commune, nous vous rappelons que la mairie **distribue gratuitement** des pièges à frelons aux personnes qui le désirent. Par avance, merci pour votre collaboration afin d'éradiquer cette espèce invasive..

### COMMUNAUTÉ CHRÉTIENNE LOCALE DE LA CÔTE DES LÉGENDES

- ✓ **Samedi 10 novembre** : messe à 18h à Lesneven.
- ✓ **Dimanche 11 novembre** : Commémoration du centenaire de l'Armistice de 1918 - Messe pour la Paix à 10h à Plouneour. A 11h, Les cloches de toutes les églises de France sonneront à toute volée pendant 11mn.
- ✓ **Jeudi 14 novembre à 20h** : Répétition des chants du temps de l'Avent à la salle du patronage du Folgoët. Cette rencontre est ouverte à tous.

- ✓ **Samedi 17 novembre** : messe à 18h à Lesneven.
- ✓ **Dimanche 18 novembre** à 10h30 : messe à Guissény. Journée mondiale des pauvres mais aussi journée nationale du Secours catholique.
- ✓ **Messes en semaine** : **Brignogan**, messe à la sacristie (à droite en haut de l'église) à 18h le mardi et le vendredi.

### COMMEMORATION DU CENTENAIRE DE LA GUERRE 14-18

**Lundi 11 novembre** : à 2h, du matin, les délégués allemands font savoir au maréchal Foch qu'ils sont à sa disposition. La séance s'ouvre aussitôt. La convention est relue et discutée article par article. A 5h, les signatures sont apposées sans qu'aucune modification importante ait été apportée. Il a été convenu que les hostilités cesseraient à 11h de la même matinée. Plus tard, il arrivera aux allemands de prétendre que seule la menace de révolution intérieure les a obligés à capituler et que leurs troupes ont été « poignardées dans le dos ». Ce ne furent pas les révolutionnaires de l'intérieur qui eurent finalement raison des armées du Reich, ce fut le courage, l'opiniâtreté des soldats alliés ; ce fut aussi l'esprit de sacrifice des marins chargés d'assurer le blocus ; ce fut enfin le génie militaire du maréchal Foch.

**A 11h**, à Paris, toutes les fenêtres se fleurissent de tricolore, une salve d'artillerie annonce la grande nouvelle. Peu après, dans tous les clochers de France les cloches sonnent à la volée, joyeuse réplique au tocsin du 1<sup>er</sup> août 1914.

Au début de l'après-midi, Clémenceau monte à la tribune du palais Bourbon sous les acclamations des députés, il lit les clauses de l'armistice et les bras levés il s'écrie : « *Honneur à nos grands morts qui ont fait cette victoire !... Quant à nos vivants... qu'ils soient salués d'avance pour la grande œuvre de reconstruction sociale... Grâce à eux, la France, hier soldat de Dieu, aujourd'hui soldat de l'humanité, sera toujours le soldat de l'idéal !* »

L'assemblée vote alors une motion proclamant que : « *le citoyen Georges Clémenceau, les armées de la République, le maréchal Foch ont bien mérité de la Patrie* ».

A la même heure, Foch rédige cet ordre destiné aux armées alliées :

« *Après avoir résolument arrêté l'ennemi, vous l'avez pendant des mois, avec une foi et une énergie inlassables, attaqué sans répit. Vous avez gagné la plus grande bataille de l'histoire et sauvé la cause la plus sacrée, la liberté du monde.*

« *Soyez fiers. D'une gloire immortelle, vous avez paré vos drapeaux. La postérité vous garde sa reconnaissance* ».

L'ivresse légitime de la victoire empêche de distinguer combien cette victoire, toute glorieuse soit-elle eue été chèrement payée, chèrement par la France, chèrement par la civilisation dont la France était le sel.



## SOCIAL

⇒ **MAISON DE L'EMPLOI : Salon des Métiers du soin et des services à la personne** : Mardi 13 novembre de 9h30 à 12h à la salle F. Dilasser à Lesneven. Pôles formation : entreprises et témoignages. De nombreuses opportunités professionnelles, venez découvrir ces métiers. **Atelier « numérique »** à Plouider (envoi de Cv par mail, candidater sur Internet, etc.) le mardi 20 novembre de 9h30 à 11h30 - **Atelier « Entretiens d'Embauche »** le jeudi 22 novembre de 9h30 à 11h30 de la Maison de l'Emploi de Lesneven - **Atelier « CV »** (valoriser vos compétences et vos capacités en créant votre CV) le jeudi 22 novembre de 9h30 à 11h30 à la Maison de l'Emploi de Lesneven - **Atelier « Information, création d'activité »** : Vous avez un projet, la Maison de l'Emploi organise un atelier animé par la Boutique de Gestion afin de vous aider dans vos démarches (création, financement, accompagnement...) le jeudi 29 novembre de 9h30 à 11h30 de la Maison de l'Emploi de Lesneven - **«Café Rencontre habitants-entreprises »** : Cinq entreprises locales viennent à votre rencontre afin de vous présenter leur activité, leurs métiers et éventuellement leurs offres à pourvoir. Le jeudi 29 novembre de 14h à 17h à la Maison de l'Emploi de Lesneven. **Rens. et inscription - Maison de l'Emploi ☎ 02 98 21 13 14**

⇒ **LES RESTOS DU CŒUR DE LESNEVEN** : La campagne d'hiver 2018/2019 débute le 26 novembre. 1<sup>ère</sup> distribution le mardi 27. Inscriptions dans les locaux des Restos du Cœur Espace Kermaria Le Folgoët. Mardi 13, mardi 20 novembre de 14h à 17h. Les personnes désirant bénéficier de cette aide devront se munir des justificatifs (**documents originaux**) de leurs charges et ressources.

⇒ **ADAPEI (Association de parents d'enfants handicapés mentaux) Antenne** de Lesneven vous propose une séance théâtre le 18 novembre à 14h30 à la salle ROZ AVEL de St Pabu. La troupe "VIS TA MINE" jouera une comédie "SITCOM". Tarifs : entrée libre au chapeau.

⇒ **ASSOCIATION ADMR Lesneven Côte des Légendes** : Les bénévoles sont heureux d'inviter ses adhérents de Kerlouan à l'après-midi jeux de société qui aura lieu le lundi 19 novembre de 14h30 à 17h à la salle municipale Yves Bleunven à Le Folgoët. Merci de confirmer votre participation à votre antenne ADMR avant le mercredi 14 novembre. Cette manifestation est réalisée avec le soutien de la commune de Kerlouan.

## COMMUNAUTÉ DE COMMUNES

12 Bd des Frères Lumière – Lesneven ☎ **02.98.21.11.77** - Courriel : [contact@clcl.bzh](mailto:contact@clcl.bzh) - Site : [www.clcl.bzh](http://www.clcl.bzh)

**Horaires** : Du lundi au jeudi : 8h - 12h et 13h30 - 17h – Le vendredi : 8h - 12h et 13h30 – 16h30

↳ **PLAN CLIMAT-AIR-ENERGIE TERRITORIAL (PCAET)** : Dans le cadre Plan Climat-Air-Energie Territorial (PCAET) 3 ateliers sont organisés. **Mercredi 14 nov** (9h30-11h30) : atelier "Adaptation" sur la vulnérabilité du territoire face aux changements climatiques - **Vendredi 23 nov** (9h30-11h30) : atelier "Energie" sur les réseaux (transport, distribution électricité, gaz, etc.), la consommation au sens large et le renouvelable (filières énergie) - **Vendredi 29 nov** (9h30-11h30) : atelier "Climat" sur les polluants, la séquestration de CO2 et les émissions de GES Inscription : [secretariatdirection@clcl.bzh](mailto:secretariatdirection@clcl.bzh) ☎ **02 98 21 11 77**

↳ **BANQUE ALIMENTAIRE : COLLECTE NATIONALE** : Vendredi 30/11 et samedi 1<sup>er</sup>/12 décembre dans les petites, moyennes et grandes surfaces du territoire.

↳ **VOTRE INFO DECHETS** : Est-ce que je peux écraser ma bouteille en plastique ? Pour gagner de la place vous pouvez aplatir votre bouteille. Si vous l'écrasez sous forme de boule, la machine de tri



optique de [Sotraval Triglaz](#) n'aura pas le temps nécessaire pour différencier une bouteille transparente d'une bouteille colorée. Il est donc préférable de l'aplatir dans le sens de la longueur. La filière de recyclage est différente. ☎ à SPED ☎ **0 810 440 500** - [tri@clcl.bzh](mailto:tri@clcl.bzh)

↳ **CAMBRIOLAGES** : prévenez-les ! 3 conférences gratuites et ouvertes à tous, animées par la gendarmerie de Lesneven et organisées par le Conseil Intercommunal de Sécurité et de Prévention de la Délinquance. ☎ Lun. 12 nov. à 14h – Salle Yves Bleunven au Folgoët ☎ Lun. 19 nov. à 14h – Salle communale (rue de l'Eglise) à Brignogan-Plages ☎ Jeu. 22 nov. à 20h – Salle l'Atelier à Lesneven ☎ **02 98 21 11 77** – [cispd@clcl.bzh](mailto:cispd@clcl.bzh)

La gendarmerie du Finistère est présente sur facebook. Vous pouvez consulter et vous abonner simplement à sa page. Vous y découvrirez des alertes et des conseils de vigilance pour vous et vos proches, mais également l'action de ces militaires de la gendarmerie, hommes et



femmes, qui œuvrent au quotidien pour la sécurité sous toutes ses formes.

↳ **CENTRE SOCIOCULTUREL INTERCOMMUNAL (CSI) : ⇒ 4<sup>e</sup> Festival des Solidarités – Du 17/11 au 1/12 : Pièce de Théâtre "MIGRAANTS, ou on est trop nombreux sur ce putain de bateau".** Suivie d'une discussion sur le thème "Solidaires chez nous avec les réfugiés" - Sam. 17/11 à 20h30 à la salle communale de Brignogan (7 €) **Présentation de l'association "NEPAL Bretagne"** le mar. 20/11 à 20h – CSI - **Pièce de Théâtre "Comment on freine ?" – Les liens entre notre mode de consommation et les conditions de travail dans les usines à l'autre bout du monde** le Ven. 30/11 à 20h30 - Arvorik de Lesneven - Entrée libre.

⇒ **L'accueil de loisirs recherche des animateurs** pour les mercredis et vacances scolaires. Diplômes souhaités : BAFA, CAP petite-enfance ou

équivalents. Transmettre candidature (lettre de motivation et CV) au CSI - Courrier ou [clshsclesneven@gmail.com](mailto:clshsclesneven@gmail.com) ⇒ **Réunion d'information 1<sup>re</sup> naissance – Jeu. 15/11** – Rdv allée verte, salle du conseil municipal, Lannilis à 18h30. Organisée par la CAF 29 et les Relais Parents Assistants Maternels de Lannilis, Plabennec et Lesneven. REPAM ☎ **02 98 83 71 05 – 06 47 82 78 48**

↳ **BESOIN D'UN CONSEIL EN HABITAT ?** Mercredi 14/11 (chaque 2<sup>e</sup> mercredi du mois) – De 9h à 10h sur rdv et de 10h à 12h sans rdv-CLCL. L'Agence Départementale d'Information sur le Logement (ADIL) vous propose gratuitement les services d'un conseiller juridique et financier. Elaboration d'un plan de financement, prêts et aides en matière d'amélioration de l'habitat et de rénovation énergétique, règles d'urbanisme, crédits d'impôts, prenez rdv avec l'ADIL. ☎ **02 98 46 37 38** | Aménagement de territoire ☎ **02 98 21 11 77** – [amenagement@clcl.bzh](mailto:amenagement@clcl.bzh)

## ACTIVITES SPORTIVES

⊕ **COTE DES LEGENDES HB** : ↳ **Samedi 10 novembre** : ⚡ **Sénior Filles** : match à Kerlouan à 20h contre ENT Taulé Carantec Morlaix Plougonven 3. Arbitre : PRIOL Joël. ⚡ **-18 Gars** : match à Bourg-Blanc à 18h15 contre Hand Aberiou. ⚡ **-15 Filles1** : match à Kerlouan à 14h30 contre Plouvorn HB 2. Arbitre : Quemeneur Elodie. ⚡ **-15 Filles2** : match à St Pabu à 14h30 contre Aber Benoit HBC. ⚡ **-13 Filles** : match à Ploudaniel à 17h contre Ploudaniel HB. ⚡ **-13 Filles** : match à Ploudaniel à 17h contre Ploudaniel HB. ⚡ **-11 Filles** : match à Dirinon à 13h30 contre Elorn Handball 2. ⚡ **Débutants 2** : match à Guissény à 10h45. ⚡ **Débutants 1** : match à Guissény à 13h30 contre Hand Aberiou 2/Elorn HB 2/HBC Drennecois 2. ⚡ **Premiers PAS** : match à Guissény à 10h45. ↳ **Dimanche 11 novembre** : ⚡ **-18 Filles** : match à Plérin à 16h contre Baie Armor Handball Plérin-St Brieuc 1. Arbitre : ANDRE Patrick. ⚡ **-13 Gars** : match à Plouvorn à 16h contre Plouvorn HB. Salle de Bel Air. Départ à 14h.

⊕ **RUGBY CLUB DE L'ABER PLOUGUERNEAU** : ↳ **Samedi 10 novembre** : ⇒

**M6-M8-M10** : Entraînement au Grouanéc 10h-12h. ⇒ **M12** : Championnat Bretagne lieu non déterminé. Consulter site du club. ⇒ **M14** : Championnat Bretagne lieu non déterminé. Consulter site du club. ↳ **Dimanche 11 novembre** : ⇒ **Rugby sans contact** : Entraînement 10h30-12h au Grouanéc. ↳ **Mercredi 14 novembre** :

⇒ **M10-12 et 14** : Entraînement au Grouanéc de 17h30 à 19h. Essais au rugby, affiliation, renseignements sur la pratique du rugby jeunes et en loisir adultes possible toute la saison. Toutes les infos sur les sites du club : <http://www.rcaber.fr> – <https://www.facebook.com/rugbyclub>

⊕ **FCCL** : **Dimanche 11 novembre** : ⚡ **Équipe loisirs** : Kervillo à 10h contre Coat Méal ⚡ **Équipe A** : Landéda à 15h ⚡ **Équipe B** : Tréfléz à 13h ⚡ **Équipe C** : St Vougay à 13h.

⊕ **TENNIS CLUB DE LA COTE DES LEGENDES** : **Dimanche 11/11** : Championnat messieurs : TCCL à TC Plougastel 5. ☎ **02 56 31 84 58** - [tc.cotedeslegendes@fft.fr](http://tc.cotedeslegendes@fft.fr) - [www.club.fft.fr/tc.cotedeslegendes](http://www.club.fft.fr/tc.cotedeslegendes)

## VIE ASSOCIATIVE

### « LA ROSE DE NOEL »



Dans le cadre de la commémoration du centenaire de l'Armistice 1918, les Conteurs de la Nuit présenteront une pièce de théâtre inédite, écrite par leurs soins, intitulée « La rose de Noël » les **vendredi 9 et samedi 10 novembre à 20h30**, en la salle polyvalente de Kerlouan. La séance du dimanche 11 novembre à 17h, est ouverte à tous avec priorité donnée aux adhérents des associations patriotiques. Renseignements : **06 07 41 41 70**, participation «au chapeau».

⊕ **LES AMIS DES SENTIERS - Section Marche** : **Mardi 13/11** : rando à la journée à Landevennec - Rdv à 8h45 face aux salles polyvalentes- 2<sup>e</sup>me groupe rdv à 10h même endroit. Rdv à 13h45 pour les personnes restant sur KERLOUAN. **Dimanche 11/11 et jeudi 15/11** : rendez-vous à 9h30 face aux salles polyvalentes. **Dimanche 18/11** : marche à Lanhouarneau. (Informations ultérieurement). Rens. auprès de J-J Le Bars ☎ **02 98 83 94 35** - notre site : [randokerlouan.fr](http://randokerlouan.fr) - mail : [lebarsje@orange.fr](mailto:lebarsje@orange.fr).

⊕ **ACALL** : L'assemblée générale aura lieu ce vendredi 9 novembre à 19h30, salle Ker Digemer à Kerlouan, suivie du pot de l'amitié.

⊕ **LES AMIS DU MONDE** : L'association organise un **repas-loto** le 2 décembre (Sur réservation ☎ **06 82 47 85 89**). **Ouverture des portes à 11h - Repas à 12h - Début du loto à 14h. Repas adulte** : couscous, gâteaux et café + 7 cartons de loto pour 28 € - **Repas enfant** : Saucisse frites + 3 cartons pour 14 €. (Boisson non comprise) - Crêpes, buvette et gâteaux sur place. Plus de 2000 € de lots (bons d'achats, électroménagers, paniers garnis). N'oubliez pas de réserver au plus vite, nombre de place limité. *Le règlement se fait par chèque à l'ordre de « les amis du monde » et préciser le nombre de personne (enfant et adulte) à l'adresse suivante : Association les amis du monde - Chez Salaün GAËL - 210 rue des sauges - Lieu-dit Rumaout - 29890 Kerlouan. Inscriptions avant le 24/11 pour réserver votre place.* Possibilités de venir uniquement au repas couscous le 2 décembre. Prix: 12 €, hors boissons sur réservation.

⊕ **PAGAN GLAZ YOGA PROPOSE UN ATELIER YOGA SPECIAL DOS** : **Samedi 24 novembre de 10h à 12h30**. Atelier accessible aux



⊕ **CLUB LES TAMARIS KERLOUAN** organise le mercredi 21 novembre un concours de domino ouvert à tous : Equipes formées à la salle polyvalente. Inscriptions 13h15 – tirage à 14h15.

débutants. Inscription indispensable auprès de Esther Gouault, professeur diplômée Fédération Française de Yoga ☎ **06 07 50 32 36**, ou par mail [paganlaz@gmail.com](mailto:paganlaz@gmail.com) 25 € adhérents, 35 € non-adhérents. Plus d'infos sur [yoga-kerlouan.blogspot.fr](http://yoga-kerlouan.blogspot.fr)

⊕ **PAGAN GLAS – PLANTONS UN ARBRE** : Pour lutter contre le réchauffement climatique, plantons des arbres ! C'est le moment, " À la Ste-Catherine, tout prend racine" : l'association Pagan Glaz vous invite dimanche 25 novembre de 13 à 16h, à une plantation d'arbres sur le jardin botanique qui ouvrira en 2020. Vous apprendrez comment planter un arbre, identifier les différentes essences et connaître celles qui, favorables à la biodiversité, sont adaptées aux conditions climatiques du littoral. Animation gratuite mais inscriptions préalables indispensables au ☎ **06 07 50 32 36** ou par mail [paganlaz@gmail.fr](mailto:paganlaz@gmail.fr)

⊕ **ASSOCIATION « BIEN ETRE ET DETENTE »** vous propose un nouveau cours de Do In le jeudi de 18h à 19h à la salle Ker Digemer. 1<sup>ère</sup> séance de découverte gratuite ☎ **06 71 47 52 29** – Le jeudi 15 novembre : venez pratiquer l'automassage Do in pour délier et détendre le corps et harmoniser son système énergétique.

⊕ **ASSOCIATION « BIEN ETRE ET DETENTE »** vous propose dorénavant 2 cours de Do in par semaine. Do IN : technique traditionnelle japonaise d'automassage fondée sur les principes de TAO (équilibre universel) le lundi de 10h à 11h au Dojo à Lanveur et le jeudi de 18h à 19h à la salle Ker Diguemer. 1<sup>ère</sup> séance découverte gratuite ☎ **06 71 47 52 29**

## ACTIVITÉS COMMERCIALES

➔ **LE COLIBRI MAGPRESSE CADEAUX-SOUVENIRS** : L'automne pointe le bout de son nez. Venez-vous équiper pour vos promenades en bord de mer : polaires, cirés, sweats, foulards, bonnets... Après un bon bol d'air, pourquoi ne pas se faire plaisir avec un café, un thé ou une soupe bien chaude. A l'épicerie fine, vous ne manquerez pas de choix : thé vert, thé noir, thé blanc, rooibos, tisanes, café, diverses soupes. Nos marques : Dammann, Baronny's, Menez-Bre, Algoplus, Pointe de Penmarc'h... Plusieurs références de produits Bio. Nouvelle idée cadeau : les flûtes artisanales.

➔ **SARL SERGE JAFFRE** : Thomas Jaffré ☎ 07 85 75 50 64 ou 02 98 83 94 02 – Electricité, plomberie, chauffage, sanitaire, salle de bain, poêle, pompe à chaleur. Neuf, rénovation, dépannage, ramonage. Devis gratuit.

➔ **SARL ERIC HABASQUE – KERLEC** : Electricité, chauffage toutes énergies, rénovation salle de bain, entretien chaudière, ramonage cheminée et poêle ☎ 02 98 85 90 65 ou 06 08 09 62 12

➔ **PATTY COIFFURE** ☎ 02 98 83 98 54 : Coiffure esthétique, ongles, soin du visage et corps. Venez profiter des prestations barbier. Site : [www.pattycoiffure.fr](http://www.pattycoiffure.fr).

➔ **RENOVATION ET AMENAGEMENT INTERIEUR/EXTERIEUR BRUNO GAC - MENUISIER** ☎ 06 75 04 50 93 : Isolation, placo, parquet, lambris, dressing, pose de cuisine, salle de bain, terrasse, abri,... [gac.bruno@orange.fr](mailto:gac.bruno@orange.fr)

➔ **MENUISERIE ROZEC** ☎ 06 87 70 43 12 : Olivier Rozec, artisan certifié RGE, vous propose ses compétences pour tous travaux de construction et de rénovation extérieur/intérieur : Fenêtre, bardage, palissade, terrasse, placo, parquet, etc. Mail : [menuiserie.rozec@wanadoo.fr](mailto:menuiserie.rozec@wanadoo.fr)

➔ **SARL LOAËC PIERRE ET CIE** ☎ 02 98 83 93 45 ou 06 71 86 90 33 : Vente de bois de chauffage, pellets, granulés et bois densifié.

➔ **AUBERGE DE MENEHAM** ☎ 02 98 83 90 26 : L'auberge de Meneham vous propose un brunch tous les dimanches et jours fériés, en famille ou entre amis, de 11h à 13h sur réservation. A très bientôt.

➔ **RESTAURANT LE GALION** ☎ 02 98 83 93 20 / 06 76 70 90 32 : ouvert du lundi au vendredi midi, menu à 13.50 € (tout compris) avec buffet d'entrées à volonté, buffet chaud à volonté plat du jour, poisson du jour, hamburger, steak et légumes à volonté. Dessert, café, boisson comprise. Fermé le samedi et dimanche pendant l'hiver sauf réservation de groupe, sur place ou en traiteur sur toute la région. Demande de devis : [le-galion@orange.fr](mailto:le-galion@orange.fr) ou par téléphone.

➔ **RESTAURANT LA P'TITE FRINGALE** – Rue de la Côte des Légendes ☎ 02 30 82 34 54. Le restaurant est ouvert du lundi au samedi midi, ainsi que le vendredi et samedi soir. Fermé le dimanche – ouvert sur réservation de groupe – Formule à 13,50 € du lundi au samedi midi uniquement.

Possibilité de plats à emporter sur commande. Burgers sur place ou à emporter.

➔ **BOUCHERIE KERJEAN-COTE DES LEGENDES** ☎ 02 98 83 91 59 ou 02 98 83 80 66 : Voici la nouvelle carte de plat traiteur : **Mar** : Kig ha farz – Bœuf carottes – Fricassé de poulet à la crème . **Mer** : Couscous – Emincé de dinde au curry – Tartiflette – **Jeu** : Lapin sauce moutarde – Bœuf bourguignon – Cassoulet – Endives au jambon – **Ven** : St Pierre aux petits légumes – hachis parmentier – Gratin du soleil – Lasagnes – **Sam** : Paëlla – Jambon à l'os – Gratin dauphinois – Palette et lard rôti – Joue de porc au cidre – Pintade farcie à l'abricot – **Dim** : Kig ha Farz – Poulet rôti – Gigot d'agneau à la crème d'ail. Le magasin sera fermé le mercredi après-midi.

➔ **LA FEE DU JARDIN** : Paysagiste installée sur Kerlouan, je suis à votre disposition pour vos projets et travaux dans votre jardin. Création et entretien de jardins, abattage et élagage. Devis gratuit 50 % de réduction ou crédit d'impôt pour les particuliers uniquement sur les prestations d'entretien ☎ 06 40 18 86 92 - [lafeedujardin29@gmail.com](mailto:lafeedujardin29@gmail.com)

➔ **AU JARDIN DE LEZERIDER** ☎ 06 70 98 98 20 : La vente directe de légumes frais et de saison (certification biologique) se fait **le mercredi de 16h à 19h30** (Direction plage du Crémiau). Possibilité de panier sur demande.

➔ **FACILITY RESIDENCE** ☎ 06 87 34 57 41 : Elle vous propose différents services toute l'année : gestion de vos locations saisonnières, vigilance de votre bien, présence pour intervention artisans, suivi de vos travaux de rénovation. Devis personnalisé. [bihanflorencia@gmail.com](mailto:bihanflorencia@gmail.com) ou [www.facilityresidence.fr](http://www.facilityresidence.fr)

➔ **LA CORBELLE - BRASSERIE ARTISANALE** : brasserie artisanale installée à Kerlouan est sur le marché dominical. Les autres jours vous pouvez venir directement à la brasserie en prenant rdv ☎ 07 84 29 92 16 ou par mail [brasserie.la.corbelle@gmail.com](mailto:brasserie.la.corbelle@gmail.com)

➔ **MENUISERIE CHARPENTE MLG – KEVIN LE GUEN** ☎ 06 32 59 52 67 – Réalise à neuf ou rénovation extension – aménagement – intérieur/extérieur – placo – fenêtres – portail – terrasse – carport – isolation extérieure [menuisiermlg@orange.fr](mailto:menuisiermlg@orange.fr)

➔ **BOUTIQUE CT MODE** : Ouverte le mardi, mercredi, vendredi et samedi à 10h le matin et 16h l'après-midi, et le jeudi matin à 10h. Vêtements de la taille 34 à 54, accessoires, chaussures ...

➔ **PAGAN PIZZ** : exceptionnellement fermé le 9 novembre suite à l'opération pizza organisée en partenariat avec l'école Ste Anne. Ouverture normale le 10 et 11 novembre. Fermeture pour congés du Pagan Pizz et des Viviers Pagan le 16, 17 et 18 novembre. Merci et à bientôt

## PETITES ANNONCES

**A LOUER** : sur Kerlouan appartement de plain-pied, tout confort, semaine ou quinzaine. Loyer : 250 € /semaine sans les charges ☎ 06 84 27 64 90

**OFFRE DE SERVICES** : ☎ tous travaux de bricolage et d'aménagement intérieurs, du sol au plafond. Travail sérieux et soigné. Paiement CESU ☎ 07 71 64 20 36 ☎ Jeune femme rigoureuse et sérieuse cherche ménage / repassage / nettoyage vitres.

Disponible du lundi au vendredi dès 16h ☎ 06 66 42 78 63

**A DONNER** : 5 chatons contre bons soins (plusieurs couleurs) ☎ 02 98 83 96 32 (HR)

**A VENDRE** : ☎ Potirons 1 €/pièce ☎ 02 98 83 96 32 (HR) ☎ meubles en pin (2 tables de salon, 1 bureau 1 coffre) et un canapé golf marron 2 pl ☎ 06 59 01 47 32 ☎ bureau multimédia – A débattre ☎ 02 98 45 43 09 ou 06 45 85 83 08

**REMERCIEMENTS** : Les pommes, c'est fini. M et Mme Mamer vous remercient. A l'année prochaine.

**OFFRE D'EMPLOI** : L'ADMR Lesneven Côte des Légendes recrute un-e collaborateur-trice pour sa nouvelle activité de portage de repas à domicile. Vous souhaitez livrer au domicile de particuliers des repas élaborés à partir de produits frais, locaux et bio ? Postulez à [contact@29.admr.org](mailto:contact@29.admr.org). Informations ☎ 02.98.21.26.30.



Le cabinet infirmier « Corfa- Le Léa – Raoul – Gac » vous propose des permanences pour la vaccination anti grippe jusqu'au 8 décembre. Les permanences se feront le lundi de 19h à 19h30, mercredi de 10h30 à 12h et le samedi de 10h30 à 12h.

Le Cabinet Ollivier et Uguen vous propose des permanences de vaccination le mercredi de 11h à 12h et le vendredi de 17h à 19h sans rdv jusqu'aux vacances de Noël



### CINEMA EVEN-LESNEVEN :

« A Star is born » : ven 9 20h15, dim 11 à 20h15 « Le jeu » : sam 10 à 20h15, dim 11 à 10h45/15h45 – « 16 levers de soleil » : lun 12 à 20h15 – « Les illettrés » : jeu 15 à 20h15 – « Le grand bain » : ven 16 à 20h15, dim 18 à 10h45. - « Le soldat de boue » : sam 17 à 14h - « Jean-Christophe et Winnie » : sam 17 à 20h15, dim 18 à 10h45 « Girl » : dim 18 à 20h15